

ОПИСАНИЕ МЕСТОПОЛОЖЕНИЯ ГРАНИЦ

**Зона публичного сервитута для размещения и эксплуатации линейного объекта
«Газопровод межпоселковый к х. Верхнекрасный, х. Вишневецкий, х.
Михайловка, х. Старая Станица, х. Вязовка Каменского района Ростовской
области»**

(наименование объекта, местоположение границ которого описано (далее - объект))

Раздел 1

Сведения об объекте

| № п/п | Характеристики объекта | Описание характеристик |
|-------|---|--|
| 1 | 2 | 3 |
| 1. | Местоположение объекта | Ростовская область, район Каменский, город Донецк |
| 2. | Площадь объекта +/- величина погрешности определения площади (Р +/- Дельта Р) | 412989 +/- 225 м ² |
| 3. | Иные характеристики объекта | Публичный сервитут в отношении земель и земельных участков в целях строительства и эксплуатации линейного объекта системы газоснабжения и его неотъемлемых технологических частей «Газопровод межпоселковый к х. Верхнекрасный, х. Вишневецкий, х. Михайловка, х. Старая Станица, х. Вязовка Каменского района Ростовской области», сроком на 10 лет, в пользу ООО «Газпром газификация» (ИНН - 7813655197, ОГРН - 1217800107744, юридический адрес и фактический адрес: 194044, г. Санкт-Петербург, вн. тер. г. Муниципальный округ Сампсониевское, пр-кт Большой Сампсониевский, д. 60, литера А, Телефон: 8 (812) 613-33-00, электронная почта info@eoggazprom.ru). |

Раздел 2

Сведения о местоположении границ объекта

1. Система координат МСК-61, зона 2

2. Сведения о характерных точках границ объекта

| Обозначение характерных точек границ | Координаты, м | | Метод определения координат характерной точки | Средняя квадратическая погрешность положения характерной точки (Mt), м | Описание обозначения точки на местности (при наличии) |
|--|---------------|------------|--|---|--|
| | X | Y | | | |
| 1 | 2 | 3 | 4 | 5 | 6 |
| 1 | 548934.47 | 2236033.01 | Аналитический метод | 0.10 | Закрепление отсутствует |
| 2 | 548941.50 | 2236014.28 | Аналитический метод | 0.10 | Закрепление отсутствует |
| 3 | 548938.64 | 2236013.21 | Аналитический метод | 0.10 | Закрепление отсутствует |
| 4 | 549026.02 | 2235782.02 | Аналитический метод | 0.10 | Закрепление отсутствует |
| 5 | 549048.52 | 2235684.79 | Аналитический метод | 0.10 | Закрепление отсутствует |
| 6 | 549221.15 | 2235365.10 | Аналитический метод | 0.10 | Закрепление отсутствует |
| 7 | 549355.12 | 2235139.15 | Аналитический метод | 0.10 | Закрепление отсутствует |
| 8 | 549462.85 | 2234747.89 | Аналитический метод | 0.10 | Закрепление отсутствует |
| 9 | 549525.46 | 2234398.41 | Аналитический метод | 0.10 | Закрепление отсутствует |
| 10 | 549840.40 | 2233589.53 | Аналитический метод | 0.10 | Закрепление отсутствует |
| 11 | 549838.53 | 2233583.57 | Аналитический метод | 0.10 | Закрепление отсутствует |
| 12 | 549847.11 | 2233580.80 | Аналитический метод | 0.10 | Закрепление отсутствует |
| 13 | 549848.60 | 2233585.57 | Аналитический метод | 0.10 | Закрепление отсутствует |
| 14 | 549867.63 | 2233579.41 | Аналитический метод | 0.10 | Закрепление отсутствует |
| 15 | 549864.48 | 2233569.30 | Аналитический метод | 0.10 | Закрепление отсутствует |
| 16 | 549892.74 | 2233493.45 | Аналитический метод | 0.10 | Закрепление отсутствует |
| 17 | 550055.59 | 2233260.98 | Аналитический метод | 0.10 | Закрепление отсутствует |
| 18 | 550059.52 | 2233251.93 | Аналитический метод | 0.10 | Закрепление отсутствует |
| 19 | 550067.14 | 2233229.45 | Аналитический метод | 0.10 | Закрепление отсутствует |
| 20 | 550076.46 | 2233212.93 | Аналитический метод | 0.10 | Закрепление отсутствует |
| 21 | 550078.39 | 2233208.47 | Аналитический метод | 0.10 | Закрепление отсутствует |
| 22 | 550084.58 | 2233161.62 | Аналитический метод | 0.10 | Закрепление отсутствует |

| 2. Сведения о характерных точках границ объекта | | | | | |
|---|---------------|------------|--|---|--|
| Обозначение характерных точек границ | Координаты, м | | Метод определения координат характерной точки | Средняя квадратическая погрешность положения характерной точки (Mt), м | Описание обозначения точки на местности (при наличии) |
| | X | Y | | | |
| 1 | 2 | 3 | 4 | 5 | 6 |
| 23 | 550091.55 | 2233162.54 | Аналитический метод | 0.10 | Закрепление отсутствует |
| 24 | 550094.14 | 2233142.71 | Аналитический метод | 0.10 | Закрепление отсутствует |
| 25 | 550082.24 | 2233141.13 | Аналитический метод | 0.10 | Закрепление отсутствует |
| 26 | 550085.54 | 2233116.20 | Аналитический метод | 0.10 | Закрепление отсутствует |
| 27 | 550090.49 | 2233116.86 | Аналитический метод | 0.10 | Закрепление отсутствует |
| 28 | 550098.80 | 2233053.97 | Аналитический метод | 0.10 | Закрепление отсутствует |
| 29 | 550126.60 | 2233057.65 | Аналитический метод | 0.10 | Закрепление отсутствует |
| 30 | 550127.26 | 2233052.69 | Аналитический метод | 0.10 | Закрепление отсутствует |
| 31 | 550159.63 | 2233056.97 | Аналитический метод | 0.10 | Закрепление отсутствует |
| 32 | 550158.97 | 2233061.92 | Аналитический метод | 0.10 | Закрепление отсутствует |
| 33 | 550169.73 | 2233063.34 | Аналитический метод | 0.10 | Закрепление отсутствует |
| 34 | 550297.45 | 2232897.86 | Аналитический метод | 0.10 | Закрепление отсутствует |
| 35 | 550421.87 | 2232908.26 | Аналитический метод | 0.10 | Закрепление отсутствует |
| 36 | 550419.42 | 2232914.10 | Аналитический метод | 0.10 | Закрепление отсутствует |
| 37 | 550437.86 | 2232921.84 | Аналитический метод | 0.10 | Закрепление отсутствует |
| 38 | 550445.60 | 2232903.39 | Аналитический метод | 0.10 | Закрепление отсутствует |
| 39 | 550434.53 | 2232898.75 | Аналитический метод | 0.10 | Закрепление отсутствует |
| 40 | 550485.29 | 2232777.77 | Аналитический метод | 0.10 | Закрепление отсутствует |
| 41 | 550496.35 | 2232782.41 | Аналитический метод | 0.10 | Закрепление отсутствует |
| 42 | 550504.09 | 2232763.97 | Аналитический метод | 0.10 | Закрепление отсутствует |
| 43 | 550497.64 | 2232761.26 | Аналитический метод | 0.10 | Закрепление отсутствует |
| 46 | 550610.93 | 2232491.21 | Аналитический метод | 0.10 | Закрепление отсутствует |
| 47 | 550590.53 | 2232469.75 | Аналитический метод | 0.10 | Закрепление отсутствует |
| 48 | 550593.35 | 2232465.46 | Аналитический метод | 0.10 | Закрепление отсутствует |
| 49 | 550446.29 | 2232310.77 | Аналитический метод | 0.10 | Закрепление отсутствует |
| | | | | | |

| 2. Сведения о характерных точках границ объекта | | | | | |
|---|---------------|------------|--|---|--|
| Обозначение характерных точек границ | Координаты, м | | Метод определения координат характерной точки | Средняя квадратическая погрешность положения характерной точки (Mt), м | Описание обозначения точки на местности (при наличии) |
| | X | Y | | | |
| 1 | 2 | 3 | 4 | 5 | 6 |
| 50 | 550394.68 | 2232295.44 | Аналитический метод | 0.10 | Закрепление отсутствует |
| 51 | 550391.90 | 2232299.83 | Аналитический метод | 0.10 | Закрепление отсутствует |
| 52 | 550344.27 | 2232285.69 | Аналитический метод | 0.10 | Закрепление отсутствует |
| 53 | 550343.86 | 2232276.31 | Аналитический метод | 0.10 | Закрепление отсутствует |
| 54 | 550323.88 | 2232277.18 | Аналитический метод | 0.10 | Закрепление отсутствует |
| 55 | 550324.40 | 2232289.17 | Аналитический метод | 0.10 | Закрепление отсутствует |
| 56 | 550289.77 | 2232290.66 | Аналитический метод | 0.10 | Закрепление отсутствует |
| 45 | 550289.56 | 2232285.65 | Аналитический метод | 0.10 | Закрепление отсутствует |
| 57 | 550285.97 | 2232218.19 | Аналитический метод | 0.10 | Закрепление отсутствует |
| 58 | 549923.54 | 2231541.98 | Аналитический метод | 0.10 | Закрепление отсутствует |
| 59 | 549888.61 | 2231516.42 | Аналитический метод | 0.10 | Закрепление отсутствует |
| 60 | 549885.64 | 2231520.44 | Аналитический метод | 0.10 | Закрепление отсутствует |
| 61 | 549808.95 | 2231464.32 | Аналитический метод | 0.10 | Закрепление отсутствует |
| 62 | 549815.22 | 2231455.75 | Аналитический метод | 0.10 | Закрепление отсутствует |
| 63 | 549820.27 | 2231394.77 | Аналитический метод | 0.10 | Закрепление отсутствует |
| 64 | 549806.18 | 2231349.06 | Аналитический метод | 0.10 | Закрепление отсутствует |
| 65 | 549757.60 | 2231248.57 | Аналитический метод | 0.10 | Закрепление отсутствует |
| 67 | 549732.60 | 2231168.65 | Аналитический метод | 0.10 | Закрепление отсутствует |
| 69 | 549746.45 | 2231155.37 | Аналитический метод | 0.10 | Закрепление отсутствует |
| 70 | 549739.85 | 2231080.90 | Аналитический метод | 0.10 | Закрепление отсутствует |
| 71 | 549789.26 | 2230747.19 | Аналитический метод | 0.10 | Закрепление отсутствует |
| 72 | 549802.96 | 2230421.40 | Аналитический метод | 0.10 | Закрепление отсутствует |
| 73 | 549797.80 | 2230421.18 | Аналитический метод | 0.10 | Закрепление отсутствует |
| 74 | 549788.40 | 2230310.94 | Аналитический метод | 0.10 | Закрепление отсутствует |
| 75 | 549793.38 | 2230310.52 | Аналитический метод | 0.10 | Закрепление отсутствует |
| | | | | | |

| 2. Сведения о характерных точках границ объекта | | | | | |
|---|---------------|------------|--|---|--|
| Обозначение характерных точек границ | Координаты, м | | Метод определения координат характерной точки | Средняя квадратическая погрешность положения характерной точки (Mt), м | Описание обозначения точки на местности (при наличии) |
| | X | Y | | | |
| 1 | 2 | 3 | 4 | 5 | 6 |
| 76 | 549791.09 | 2230283.58 | Аналитический метод | 0.10 | Закрепление отсутствует |
| 77 | 549800.39 | 2229889.77 | Аналитический метод | 0.10 | Закрепление отсутствует |
| 78 | 549798.48 | 2229648.22 | Аналитический метод | 0.10 | Закрепление отсутствует |
| 79 | 549825.75 | 2229149.00 | Аналитический метод | 0.10 | Закрепление отсутствует |
| 80 | 549830.93 | 2229082.42 | Аналитический метод | 0.10 | Закрепление отсутствует |
| 81 | 549842.49 | 2228838.69 | Аналитический метод | 0.10 | Закрепление отсутствует |
| 82 | 549866.25 | 2228545.20 | Аналитический метод | 0.10 | Закрепление отсутствует |
| 85 | 549976.32 | 2228073.69 | Аналитический метод | 0.10 | Закрепление отсутствует |
| 86 | 549865.22 | 2227933.24 | Аналитический метод | 0.10 | Закрепление отсутствует |
| 87 | 549857.13 | 2227914.13 | Аналитический метод | 0.10 | Закрепление отсутствует |
| 88 | 549844.11 | 2227901.64 | Аналитический метод | 0.10 | Закрепление отсутствует |
| 89 | 549860.82 | 2227884.70 | Аналитический метод | 0.10 | Закрепление отсутствует |
| 90 | 549864.38 | 2227888.21 | Аналитический метод | 0.10 | Закрепление отсутствует |
| 91 | 549873.77 | 2227878.70 | Аналитический метод | 0.10 | Закрепление отсутствует |
| 92 | 549869.77 | 2227854.27 | Аналитический метод | 0.10 | Закрепление отсутствует |
| 93 | 549862.16 | 2227861.98 | Аналитический метод | 0.10 | Закрепление отсутствует |
| 94 | 549856.50 | 2227844.17 | Аналитический метод | 0.10 | Закрепление отсутствует |
| 95 | 549872.63 | 2227758.22 | Аналитический метод | 0.10 | Закрепление отсутствует |
| 96 | 549881.70 | 2227754.59 | Аналитический метод | 0.10 | Закрепление отсутствует |
| 97 | 549874.26 | 2227736.02 | Аналитический метод | 0.10 | Закрепление отсутствует |
| 98 | 549869.61 | 2227737.88 | Аналитический метод | 0.10 | Закрепление отсутствует |
| 100 | 549857.97 | 2227708.77 | Аналитический метод | 0.10 | Закрепление отсутствует |
| 101 | 549862.61 | 2227706.91 | Аналитический метод | 0.10 | Закрепление отсутствует |
| 102 | 549859.72 | 2227699.70 | Аналитический метод | 0.10 | Закрепление отсутствует |
| 104 | 549858.74 | 2227681.75 | Аналитический метод | 0.10 | Закрепление отсутствует |
| | | | | | |

| 2. Сведения о характерных точках границ объекта | | | | | |
|---|---------------|------------|--|---|--|
| Обозначение характерных точек границ | Координаты, м | | Метод определения координат характерной точки | Средняя квадратическая погрешность положения характерной точки (Mt), м | Описание обозначения точки на местности (при наличии) |
| | X | Y | | | |
| 1 | 2 | 3 | 4 | 5 | 6 |
| 105 | 549861.74 | 2227681.59 | Аналитический метод | 0.10 | Закрепление отсутствует |
| 106 | 549860.65 | 2227661.62 | Аналитический метод | 0.10 | Закрепление отсутствует |
| 107 | 549857.65 | 2227661.78 | Аналитический метод | 0.10 | Закрепление отсутствует |
| 108 | 549856.33 | 2227637.72 | Аналитический метод | 0.10 | Закрепление отсутствует |
| 109 | 549857.47 | 2227637.64 | Аналитический метод | 0.10 | Закрепление отсутствует |
| 110 | 549857.40 | 2227636.64 | Аналитический метод | 0.10 | Закрепление отсутствует |
| 111 | 549875.36 | 2227635.39 | Аналитический метод | 0.10 | Закрепление отсутствует |
| 112 | 549876.06 | 2227645.36 | Аналитический метод | 0.10 | Закрепление отсутствует |
| 113 | 549887.99 | 2227644.53 | Аналитический метод | 0.10 | Закрепление отсутствует |
| 114 | 549894.01 | 2227619.05 | Аналитический метод | 0.10 | Закрепление отсутствует |
| 115 | 549900.73 | 2227595.65 | Аналитический метод | 0.10 | Закрепление отсутствует |
| 116 | 549894.97 | 2227593.99 | Аналитический метод | 0.10 | Закрепление отсутствует |
| 117 | 549897.73 | 2227584.38 | Аналитический метод | 0.10 | Закрепление отсутствует |
| 118 | 549903.49 | 2227586.04 | Аналитический метод | 0.10 | Закрепление отсутствует |
| 119 | 549932.47 | 2227485.15 | Аналитический метод | 0.10 | Закрепление отсутствует |
| 120 | 549982.79 | 2227042.90 | Аналитический метод | 0.10 | Закрепление отсутствует |
| 121 | 549980.80 | 2227042.68 | Аналитический метод | 0.10 | Закрепление отсутствует |
| 122 | 550002.54 | 2226851.67 | Аналитический метод | 0.10 | Закрепление отсутствует |
| 123 | 550000.62 | 2226782.05 | Аналитический метод | 0.10 | Закрепление отсутствует |
| 124 | 549994.63 | 2226782.21 | Аналитический метод | 0.10 | Закрепление отсутствует |
| 125 | 549994.35 | 2226772.23 | Аналитический метод | 0.10 | Закрепление отсутствует |
| 126 | 550000.35 | 2226772.06 | Аналитический метод | 0.10 | Закрепление отсутствует |
| 127 | 549991.22 | 2226440.25 | Аналитический метод | 0.10 | Закрепление отсутствует |
| 128 | 549984.50 | 2226437.25 | Аналитический метод | 0.10 | Закрепление отсутствует |
| 129 | 549988.54 | 2226397.51 | Аналитический метод | 0.10 | Закрепление отсутствует |
| | | | | | |

| 2. Сведения о характерных точках границ объекта | | | | | |
|---|---------------|------------|--|---|--|
| Обозначение характерных точек границ | Координаты, м | | Метод определения координат характерной точки | Средняя квадратическая погрешность положения характерной точки (Mt), м | Описание обозначения точки на местности (при наличии) |
| | X | Y | | | |
| 1 | 2 | 3 | 4 | 5 | 6 |
| 130 | 549990.06 | 2226397.98 | Аналитический метод | 0.10 | Закрепление отсутствует |
| 131 | 549989.55 | 2226379.34 | Аналитический метод | 0.10 | Закрепление отсутствует |
| 132 | 550000.38 | 2226354.60 | Аналитический метод | 0.10 | Закрепление отсутствует |
| 133 | 550006.94 | 2226334.06 | Аналитический метод | 0.10 | Закрепление отсутствует |
| 134 | 550009.04 | 2226334.81 | Аналитический метод | 0.10 | Закрепление отсутствует |
| 135 | 550094.22 | 2226140.27 | Аналитический метод | 0.10 | Закрепление отсутствует |
| 136 | 550143.99 | 2225965.09 | Аналитический метод | 0.10 | Закрепление отсутствует |
| 137 | 550139.08 | 2225955.81 | Аналитический метод | 0.10 | Закрепление отсутствует |
| 138 | 550158.66 | 2225945.45 | Аналитический метод | 0.10 | Закрепление отсутствует |
| 139 | 550163.80 | 2225955.17 | Аналитический метод | 0.10 | Закрепление отсутствует |
| 140 | 550181.48 | 2225945.82 | Аналитический метод | 0.10 | Закрепление отсутствует |
| 141 | 550165.32 | 2225915.28 | Аналитический метод | 0.10 | Закрепление отсутствует |
| 142 | 550157.40 | 2225757.41 | Аналитический метод | 0.10 | Закрепление отсутствует |
| 143 | 550343.73 | 2224879.66 | Аналитический метод | 0.10 | Закрепление отсутствует |
| 144 | 550589.03 | 2224322.08 | Аналитический метод | 0.10 | Закрепление отсутствует |
| 145 | 550685.95 | 2224162.37 | Аналитический метод | 0.10 | Закрепление отсутствует |
| 146 | 551017.35 | 2223905.77 | Аналитический метод | 0.10 | Закрепление отсутствует |
| 147 | 551149.52 | 2223756.15 | Аналитический метод | 0.10 | Закрепление отсутствует |
| 148 | 551417.40 | 2223649.85 | Аналитический метод | 0.10 | Закрепление отсутствует |
| 149 | 551590.15 | 2223491.31 | Аналитический метод | 0.10 | Закрепление отсутствует |
| 150 | 551677.89 | 2223477.08 | Аналитический метод | 0.10 | Закрепление отсутствует |
| 151 | 551833.80 | 2223809.25 | Аналитический метод | 0.10 | Закрепление отсутствует |
| 152 | 551854.26 | 2223854.92 | Аналитический метод | 0.10 | Закрепление отсутствует |
| 153 | 551904.68 | 2223922.40 | Аналитический метод | 0.10 | Закрепление отсутствует |
| 154 | 551999.77 | 2224016.36 | Аналитический метод | 0.10 | Закрепление отсутствует |
| | | | | | |

| 2. Сведения о характерных точках границ объекта | | | | | |
|---|---------------|------------|--|---|--|
| Обозначение характерных точек границ | Координаты, м | | Метод определения координат характерной точки | Средняя квадратическая погрешность положения характерной точки (Mt), м | Описание обозначения точки на местности (при наличии) |
| | X | Y | | | |
| 1 | 2 | 3 | 4 | 5 | 6 |
| 155 | 552036.68 | 2224045.77 | Аналитический метод | 0.10 | Закрепление отсутствует |
| 156 | 552065.41 | 2224057.37 | Аналитический метод | 0.10 | Закрепление отсутствует |
| 157 | 552064.85 | 2224058.80 | Аналитический метод | 0.10 | Закрепление отсутствует |
| 158 | 552082.30 | 2224066.73 | Аналитический метод | 0.10 | Закрепление отсутствует |
| 159 | 552083.78 | 2224064.12 | Аналитический метод | 0.10 | Закрепление отсутствует |
| 160 | 552102.52 | 2224074.69 | Аналитический метод | 0.10 | Закрепление отсутствует |
| 161 | 552100.55 | 2224078.18 | Аналитический метод | 0.10 | Закрепление отсутствует |
| 162 | 552119.16 | 2224089.63 | Аналитический метод | 0.10 | Закрепление отсутствует |
| 163 | 552248.97 | 2224220.06 | Аналитический метод | 0.10 | Закрепление отсутствует |
| 164 | 552294.23 | 2224251.84 | Аналитический метод | 0.10 | Закрепление отсутствует |
| 165 | 552495.65 | 2224453.34 | Аналитический метод | 0.10 | Закрепление отсутствует |
| 166 | 552624.29 | 2224556.20 | Аналитический метод | 0.10 | Закрепление отсутствует |
| 167 | 552815.86 | 2224605.36 | Аналитический метод | 0.10 | Закрепление отсутствует |
| 168 | 552958.87 | 2224642.11 | Аналитический метод | 0.10 | Закрепление отсутствует |
| 169 | 553048.57 | 2224659.82 | Аналитический метод | 0.10 | Закрепление отсутствует |
| 170 | 553109.65 | 2224689.54 | Аналитический метод | 0.10 | Закрепление отсутствует |
| 171 | 553110.25 | 2224688.73 | Аналитический метод | 0.10 | Закрепление отсутствует |
| 172 | 553199.74 | 2224755.05 | Аналитический метод | 0.10 | Закрепление отсутствует |
| 173 | 553198.86 | 2224756.27 | Аналитический метод | 0.10 | Закрепление отсутствует |
| 174 | 553263.30 | 2224803.60 | Аналитический метод | 0.10 | Закрепление отсутствует |
| 175 | 553305.76 | 2224842.18 | Аналитический метод | 0.10 | Закрепление отсутствует |
| 176 | 553357.08 | 2224879.74 | Аналитический метод | 0.10 | Закрепление отсутствует |
| 177 | 553535.49 | 2225053.02 | Аналитический метод | 0.10 | Закрепление отсутствует |
| 178 | 553730.15 | 2225267.13 | Аналитический метод | 0.10 | Закрепление отсутствует |
| 179 | 553819.89 | 2225346.18 | Аналитический метод | 0.10 | Закрепление отсутствует |
| | | | | | |

| 2. Сведения о характерных точках границ объекта | | | | | |
|---|---------------|------------|--|---|--|
| Обозначение характерных точек границ | Координаты, м | | Метод определения координат характерной точки | Средняя квадратическая погрешность положения характерной точки (Mt), м | Описание обозначения точки на местности (при наличии) |
| | X | Y | | | |
| 1 | 2 | 3 | 4 | 5 | 6 |
| 180 | 553855.44 | 2225373.28 | Аналитический метод | 0.10 | Закрепление отсутствует |
| 181 | 553919.73 | 2225446.35 | Аналитический метод | 0.10 | Закрепление отсутствует |
| 182 | 553943.84 | 2225473.10 | Аналитический метод | 0.10 | Закрепление отсутствует |
| 183 | 553998.46 | 2225558.93 | Аналитический метод | 0.10 | Закрепление отсутствует |
| 184 | 554036.07 | 2225608.47 | Аналитический метод | 0.10 | Закрепление отсутствует |
| 185 | 554172.01 | 2225757.31 | Аналитический метод | 0.10 | Закрепление отсутствует |
| 186 | 554270.87 | 2225854.57 | Аналитический метод | 0.10 | Закрепление отсутствует |
| 187 | 554415.34 | 2225962.48 | Аналитический метод | 0.10 | Закрепление отсутствует |
| 188 | 554581.31 | 2226097.37 | Аналитический метод | 0.10 | Закрепление отсутствует |
| 189 | 554650.92 | 2226154.74 | Аналитический метод | 0.10 | Закрепление отсутствует |
| 191 | 554743.38 | 2226386.76 | Аналитический метод | 0.10 | Закрепление отсутствует |
| 192 | 554886.47 | 2226600.63 | Аналитический метод | 0.10 | Закрепление отсутствует |
| 193 | 554878.63 | 2226605.88 | Аналитический метод | 0.10 | Закрепление отсутствует |
| 194 | 554897.83 | 2226634.55 | Аналитический метод | 0.10 | Закрепление отсутствует |
| 195 | 554924.83 | 2226616.46 | Аналитический метод | 0.10 | Закрепление отсутствует |
| 196 | 554905.58 | 2226587.83 | Аналитический метод | 0.10 | Закрепление отсутствует |
| 197 | 554892.25 | 2226567.91 | Аналитический метод | 0.10 | Закрепление отсутствует |
| 198 | 554877.78 | 2226546.27 | Аналитический метод | 0.10 | Закрепление отсутствует |
| 199 | 554869.47 | 2226551.84 | Аналитический метод | 0.10 | Закрепление отсутствует |
| 200 | 554754.95 | 2226380.67 | Аналитический метод | 0.10 | Закрепление отсутствует |
| 202 | 554661.76 | 2226146.83 | Аналитический метод | 0.10 | Закрепление отсутствует |
| 203 | 554588.90 | 2226088.16 | Аналитический метод | 0.10 | Закрепление отсутствует |
| 204 | 554355.90 | 2225888.11 | Аналитический метод | 0.10 | Закрепление отсутствует |
| 205 | 554282.25 | 2225840.21 | Аналитический метод | 0.10 | Закрепление отсутствует |
| 206 | 554181.86 | 2225745.41 | Аналитический метод | 0.10 | Закрепление отсутствует |
| | | | | | |

| 2. Сведения о характерных точках границ объекта | | | | | |
|---|---------------|------------|--|---|--|
| Обозначение характерных точек границ | Координаты, м | | Метод определения координат характерной точки | Средняя квадратическая погрешность положения характерной точки (Mt), м | Описание обозначения точки на местности (при наличии) |
| | X | Y | | | |
| 1 | 2 | 3 | 4 | 5 | 6 |
| 207 | 554006.20 | 2225552.90 | Аналитический метод | 0.10 | Закрепление отсутствует |
| 208 | 553950.86 | 2225467.67 | Аналитический метод | 0.10 | Закрепление отсутствует |
| 209 | 553925.65 | 2225440.96 | Аналитический метод | 0.10 | Закрепление отсутствует |
| 210 | 553860.94 | 2225367.42 | Аналитический метод | 0.10 | Закрепление отсутствует |
| 211 | 553825.01 | 2225339.70 | Аналитический метод | 0.10 | Закрепление отсутствует |
| 212 | 553739.14 | 2225257.00 | Аналитический метод | 0.10 | Закрепление отсутствует |
| 213 | 553543.35 | 2225043.97 | Аналитический метод | 0.10 | Закрепление отсутствует |
| 214 | 553363.27 | 2224872.27 | Аналитический метод | 0.10 | Закрепление отсутствует |
| 215 | 553311.87 | 2224834.83 | Аналитический метод | 0.10 | Закрепление отсутствует |
| 216 | 553269.45 | 2224796.40 | Аналитический метод | 0.10 | Закрепление отсутствует |
| 217 | 553221.01 | 2224760.04 | Аналитический метод | 0.10 | Закрепление отсутствует |
| 218 | 553227.12 | 2224751.70 | Аналитический метод | 0.10 | Закрепление отсутствует |
| 219 | 553211.05 | 2224739.79 | Аналитический метод | 0.10 | Закрепление отсутствует |
| 220 | 553202.12 | 2224751.84 | Аналитический метод | 0.10 | Закрепление отсутствует |
| 221 | 553112.63 | 2224685.52 | Аналитический метод | 0.10 | Закрепление отсутствует |
| 222 | 553121.56 | 2224673.47 | Аналитический метод | 0.10 | Закрепление отсутствует |
| 223 | 553105.44 | 2224661.52 | Аналитический метод | 0.10 | Закрепление отсутствует |
| 224 | 553097.68 | 2224672.15 | Аналитический метод | 0.10 | Закрепление отсутствует |
| 225 | 553051.58 | 2224651.40 | Аналитический метод | 0.10 | Закрепление отсутствует |
| 226 | 552815.85 | 2224599.32 | Аналитический метод | 0.10 | Закрепление отсутствует |
| 227 | 552626.57 | 2224551.62 | Аналитический метод | 0.10 | Закрепление отсутствует |
| 228 | 552499.21 | 2224449.55 | Аналитический метод | 0.10 | Закрепление отсутствует |
| 229 | 552299.91 | 2224245.00 | Аналитический метод | 0.10 | Закрепление отсутствует |
| 230 | 552254.67 | 2224212.32 | Аналитический метод | 0.10 | Закрепление отсутствует |
| 231 | 552113.96 | 2224071.96 | Аналитический метод | 0.10 | Закрепление отсутствует |
| | | | | | |

| 2. Сведения о характерных точках границ объекта | | | | | |
|---|---------------|------------|--|---|--|
| Обозначение характерных точек границ | Координаты, м | | Метод определения координат характерной точки | Средняя квадратическая погрешность положения характерной точки (Mt), м | Описание обозначения точки на местности (при наличии) |
| | X | Y | | | |
| 1 | 2 | 3 | 4 | 5 | 6 |
| 232 | 552106.45 | 2224067.72 | Аналитический метод | 0.10 | Закрепление отсутствует |
| 233 | 552105.46 | 2224069.47 | Аналитический метод | 0.10 | Закрепление отсутствует |
| 234 | 552086.72 | 2224058.89 | Аналитический метод | 0.10 | Закрепление отсутствует |
| 235 | 552092.32 | 2224048.84 | Аналитический метод | 0.10 | Закрепление отсутствует |
| 236 | 552072.93 | 2224040.50 | Аналитический метод | 0.10 | Закрепление отсутствует |
| 237 | 552069.29 | 2224048.73 | Аналитический метод | 0.10 | Закрепление отсутствует |
| 238 | 552042.08 | 2224036.72 | Аналитический метод | 0.10 | Закрепление отсутствует |
| 239 | 552007.17 | 2224007.79 | Аналитический метод | 0.10 | Закрепление отсутствует |
| 240 | 551912.54 | 2223914.99 | Аналитический метод | 0.10 | Закрепление отсутствует |
| 241 | 551864.35 | 2223848.07 | Аналитический метод | 0.10 | Закрепление отсутствует |
| 242 | 551843.39 | 2223803.78 | Аналитический метод | 0.10 | Закрепление отсутствует |
| 243 | 551842.78 | 2223786.02 | Аналитический метод | 0.10 | Закрепление отсутствует |
| 244 | 551835.37 | 2223770.22 | Аналитический метод | 0.10 | Закрепление отсутствует |
| 245 | 551962.79 | 2223710.41 | Аналитический метод | 0.10 | Закрепление отсутствует |
| 246 | 552108.22 | 2223672.04 | Аналитический метод | 0.10 | Закрепление отсутствует |
| 247 | 552227.27 | 2223660.90 | Аналитический метод | 0.10 | Закрепление отсутствует |
| 248 | 552477.28 | 2223565.88 | Аналитический метод | 0.10 | Закрепление отсутствует |
| 249 | 552496.69 | 2223543.56 | Аналитический метод | 0.10 | Закрепление отсутствует |
| 250 | 552508.89 | 2223554.11 | Аналитический метод | 0.10 | Закрепление отсутствует |
| 251 | 552506.27 | 2223557.13 | Аналитический метод | 0.10 | Закрепление отсутствует |
| 252 | 552521.44 | 2223570.24 | Аналитический метод | 0.10 | Закрепление отсутствует |
| 253 | 552533.10 | 2223556.53 | Аналитический метод | 0.10 | Закрепление отсутствует |
| 254 | 552527.51 | 2223551.70 | Аналитический метод | 0.10 | Закрепление отсутствует |
| 255 | 552541.23 | 2223535.81 | Аналитический метод | 0.10 | Закрепление отсутствует |
| 256 | 552768.71 | 2223308.53 | Аналитический метод | 0.10 | Закрепление отсутствует |
| | | | | | |

| 2. Сведения о характерных точках границ объекта | | | | | |
|---|---------------|------------|--|---|--|
| Обозначение характерных точек границ | Координаты, м | | Метод определения координат характерной точки | Средняя квадратическая погрешность положения характерной точки (Mt), м | Описание обозначения точки на местности (при наличии) |
| | X | Y | | | |
| 1 | 2 | 3 | 4 | 5 | 6 |
| 257 | 552930.99 | 2223253.57 | Аналитический метод | 0.10 | Закрепление отсутствует |
| 258 | 552985.61 | 2223206.05 | Аналитический метод | 0.10 | Закрепление отсутствует |
| 259 | 553117.56 | 2223152.97 | Аналитический метод | 0.10 | Закрепление отсутствует |
| 260 | 553148.52 | 2223106.24 | Аналитический метод | 0.10 | Закрепление отсутствует |
| 261 | 553187.31 | 2223075.77 | Аналитический метод | 0.10 | Закрепление отсутствует |
| 262 | 553190.05 | 2223075.44 | Аналитический метод | 0.10 | Закрепление отсутствует |
| 263 | 553191.32 | 2223085.90 | Аналитический метод | 0.10 | Закрепление отсутствует |
| 264 | 553228.05 | 2223081.43 | Аналитический метод | 0.10 | Закрепление отсутствует |
| 265 | 553224.00 | 2223048.17 | Аналитический метод | 0.10 | Закрепление отсутствует |
| 267 | 553187.27 | 2223052.65 | Аналитический метод | 0.10 | Закрепление отсутствует |
| 269 | 553188.48 | 2223062.53 | Аналитический метод | 0.10 | Закрепление отсутствует |
| 270 | 553182.13 | 2223063.31 | Аналитический метод | 0.10 | Закрепление отсутствует |
| 271 | 553175.96 | 2223055.44 | Аналитический метод | 0.10 | Закрепление отсутствует |
| 272 | 553136.64 | 2223086.33 | Аналитический метод | 0.10 | Закрепление отсутствует |
| 273 | 553142.81 | 2223094.19 | Аналитический метод | 0.10 | Закрепление отсутствует |
| 274 | 553138.84 | 2223097.32 | Аналитический метод | 0.10 | Закрепление отсутствует |
| 275 | 553108.96 | 2223142.42 | Аналитический метод | 0.10 | Закрепление отсутствует |
| 276 | 552978.72 | 2223194.81 | Аналитический метод | 0.10 | Закрепление отсутствует |
| 277 | 552924.39 | 2223242.08 | Аналитический метод | 0.10 | Закрепление отсутствует |
| 278 | 552761.67 | 2223297.19 | Аналитический метод | 0.10 | Закрепление отсутствует |
| 279 | 552531.70 | 2223526.96 | Аналитический метод | 0.10 | Закрепление отсутствует |
| 280 | 552511.14 | 2223550.76 | Аналитический метод | 0.10 | Закрепление отсутствует |
| 281 | 552497.77 | 2223539.21 | Аналитический метод | 0.10 | Закрепление отсутствует |
| 282 | 552504.21 | 2223531.76 | Аналитический метод | 0.10 | Закрепление отсутствует |
| 283 | 552489.18 | 2223518.57 | Аналитический метод | 0.10 | Закрепление отсутствует |
| | | | | | |

| 2. Сведения о характерных точках границ объекта | | | | | |
|---|---------------|------------|--|---|--|
| Обозначение характерных точек границ | Координаты, м | | Метод определения координат характерной точки | Средняя квадратическая погрешность положения характерной точки (Mt), м | Описание обозначения точки на местности (при наличии) |
| | X | Y | | | |
| 1 | 2 | 3 | 4 | 5 | 6 |
| 284 | 552476.10 | 2223533.70 | Аналитический метод | 0.10 | Закрепление отсутствует |
| 285 | 552479.13 | 2223536.32 | Аналитический метод | 0.10 | Закрепление отсутствует |
| 286 | 552466.66 | 2223550.66 | Аналитический метод | 0.10 | Закрепление отсутствует |
| 287 | 552223.16 | 2223643.20 | Аналитический метод | 0.10 | Закрепление отсутствует |
| 288 | 552105.07 | 2223654.26 | Аналитический метод | 0.10 | Закрепление отсутствует |
| 289 | 551956.62 | 2223693.42 | Аналитический метод | 0.10 | Закрепление отсутствует |
| 290 | 551827.72 | 2223753.92 | Аналитический метод | 0.10 | Закрепление отсутствует |
| 291 | 551688.41 | 2223457.14 | Аналитический метод | 0.10 | Закрепление отсутствует |
| 292 | 551581.95 | 2223474.41 | Аналитический метод | 0.10 | Закрепление отсутствует |
| 293 | 551407.68 | 2223634.34 | Аналитический метод | 0.10 | Закрепление отсутствует |
| 294 | 551138.88 | 2223741.00 | Аналитический метод | 0.10 | Закрепление отсутствует |
| 295 | 551004.99 | 2223892.58 | Аналитический метод | 0.10 | Закрепление отсутствует |
| 296 | 550672.29 | 2224150.18 | Аналитический метод | 0.10 | Закрепление отсутствует |
| 297 | 550573.03 | 2224313.76 | Аналитический метод | 0.10 | Закрепление отсутствует |
| 298 | 550537.58 | 2224394.34 | Аналитический метод | 0.10 | Закрепление отсутствует |
| 299 | 550542.16 | 2224396.35 | Аналитический метод | 0.10 | Закрепление отсутствует |
| 300 | 550512.35 | 2224464.11 | Аналитический метод | 0.10 | Закрепление отсутствует |
| 301 | 550507.77 | 2224462.09 | Аналитический метод | 0.10 | Закрепление отсутствует |
| 302 | 550326.51 | 2224874.11 | Аналитический метод | 0.10 | Закрепление отсутствует |
| 303 | 550139.30 | 2225755.97 | Аналитический метод | 0.10 | Закрепление отсутствует |
| 304 | 550147.78 | 2225924.89 | Аналитический метод | 0.10 | Закрепление отсутствует |
| 305 | 550156.78 | 2225941.91 | Аналитический метод | 0.10 | Закрепление отсутствует |
| 306 | 550137.21 | 2225952.27 | Аналитический метод | 0.10 | Закрепление отсутствует |
| 307 | 550135.34 | 2225948.74 | Аналитический метод | 0.10 | Закрепление отсутствует |
| 308 | 550128.97 | 2225952.11 | Аналитический метод | 0.10 | Закрепление отсутствует |
| | | | | | |

| 2. Сведения о характерных точках границ объекта | | | | | |
|---|---------------|------------|--|---|--|
| Обозначение характерных точек границ | Координаты, м | | Метод определения координат характерной точки | Средняя квадратическая погрешность положения характерной точки (Mt), м | Описание обозначения точки на местности (при наличии) |
| | X | Y | | | |
| 1 | 2 | 3 | 4 | 5 | 6 |
| 309 | 550077.24 | 2226134.18 | Аналитический метод | 0.10 | Закрепление отсутствует |
| 310 | 549971.44 | 2226375.81 | Аналитический метод | 0.10 | Закрепление отсутствует |
| 311 | 549973.01 | 2226432.63 | Аналитический метод | 0.10 | Закрепление отсутствует |
| 312 | 549978.66 | 2226435.59 | Аналитический метод | 0.10 | Закрепление отсутствует |
| 313 | 549975.30 | 2226471.52 | Аналитический метод | 0.10 | Закрепление отсутствует |
| 314 | 549974.14 | 2226473.90 | Аналитический метод | 0.10 | Закрепление отсутствует |
| 315 | 549980.24 | 2226695.65 | Аналитический метод | 0.10 | Закрепление отсутствует |
| 316 | 549930.28 | 2226696.92 | Аналитический метод | 0.10 | Закрепление отсутствует |
| 317 | 549930.53 | 2226706.92 | Аналитический метод | 0.10 | Закрепление отсутствует |
| 318 | 549901.58 | 2226707.65 | Аналитический метод | 0.10 | Закрепление отсутствует |
| 319 | 549901.28 | 2226696.11 | Аналитический метод | 0.10 | Закрепление отсутствует |
| 320 | 549864.30 | 2226697.05 | Аналитический метод | 0.10 | Закрепление отсутствует |
| 321 | 549864.71 | 2226713.54 | Аналитический метод | 0.10 | Закрепление отсутствует |
| 322 | 549857.54 | 2226713.72 | Аналитический метод | 0.10 | Закрепление отсутствует |
| 323 | 549858.46 | 2226718.70 | Аналитический метод | 0.10 | Закрепление отсутствует |
| 324 | 549864.84 | 2226718.54 | Аналитический метод | 0.10 | Закрепление отсутствует |
| 325 | 549865.14 | 2226730.54 | Аналитический метод | 0.10 | Закрепление отсутствует |
| 326 | 549902.13 | 2226729.60 | Аналитический метод | 0.10 | Закрепление отсутствует |
| 327 | 549902.03 | 2226725.64 | Аналитический метод | 0.10 | Закрепление отсутствует |
| 328 | 549981.01 | 2226723.64 | Аналитический метод | 0.10 | Закрепление отсутствует |
| 329 | 549984.91 | 2226865.56 | Аналитический метод | 0.10 | Закрепление отсутствует |
| 330 | 549987.88 | 2226865.48 | Аналитический метод | 0.10 | Закрепление отсутствует |
| 331 | 549967.89 | 2227041.21 | Аналитический метод | 0.10 | Закрепление отсутствует |
| 332 | 549964.91 | 2227040.87 | Аналитический метод | 0.10 | Закрепление отсутствует |
| 333 | 549914.76 | 2227481.63 | Аналитический метод | 0.10 | Закрепление отсутствует |
| | | | | | |

| 2. Сведения о характерных точках границ объекта | | | | | |
|---|---------------|------------|--|---|--|
| Обозначение характерных точек границ | Координаты, м | | Метод определения координат характерной точки | Средняя квадратическая погрешность положения характерной точки (Mt), м | Описание обозначения точки на местности (при наличии) |
| | X | Y | | | |
| 1 | 2 | 3 | 4 | 5 | 6 |
| 334 | 549892.85 | 2227557.91 | Аналитический метод | 0.10 | Закрепление отсутствует |
| 335 | 549883.23 | 2227555.15 | Аналитический метод | 0.10 | Закрепление отсутствует |
| 336 | 549869.43 | 2227603.21 | Аналитический метод | 0.10 | Закрепление отсутствует |
| 337 | 549879.04 | 2227605.97 | Аналитический метод | 0.10 | Закрепление отсутствует |
| 338 | 549874.90 | 2227620.38 | Аналитический метод | 0.10 | Закрепление отсутствует |
| 346 | 549874.32 | 2227620.42 | Аналитический метод | 0.10 | Закрепление отсутствует |
| 339 | 549875.08 | 2227631.40 | Аналитический метод | 0.10 | Закрепление отсутствует |
| 340 | 549852.97 | 2227632.94 | Аналитический метод | 0.10 | Закрепление отсутствует |
| 341 | 549852.69 | 2227628.95 | Аналитический метод | 0.10 | Закрепление отсутствует |
| 342 | 549842.87 | 2227629.64 | Аналитический метод | 0.10 | Закрепление отсутствует |
| 343 | 549839.95 | 2227629.81 | Аналитический метод | 0.10 | Закрепление отсутствует |
| 344 | 549839.44 | 2227621.06 | Аналитический метод | 0.10 | Закрепление отсутствует |
| 345 | 549802.50 | 2227623.22 | Аналитический метод | 0.10 | Закрепление отсутствует |
| 347 | 549804.45 | 2227656.66 | Аналитический метод | 0.10 | Закрепление отсутствует |
| 349 | 549841.39 | 2227654.50 | Аналитический метод | 0.10 | Закрепление отсутствует |
| 350 | 549841.16 | 2227650.55 | Аналитический метод | 0.10 | Закрепление отсутствует |
| 351 | 549844.00 | 2227650.38 | Аналитический метод | 0.10 | Закрепление отсутствует |
| 352 | 549844.66 | 2227662.49 | Аналитический метод | 0.10 | Закрепление отсутствует |
| 353 | 549840.68 | 2227662.71 | Аналитический метод | 0.10 | Закрепление отсутствует |
| 355 | 549841.77 | 2227682.68 | Аналитический метод | 0.10 | Закрепление отсутствует |
| 356 | 549845.76 | 2227682.46 | Аналитический метод | 0.10 | Закрепление отсутствует |
| 357 | 549846.85 | 2227702.54 | Аналитический метод | 0.10 | Закрепление отсутствует |
| 358 | 549850.54 | 2227711.74 | Аналитический метод | 0.10 | Закрепление отсутствует |
| 359 | 549854.25 | 2227710.25 | Аналитический метод | 0.10 | Закрепление отсутствует |
| 361 | 549865.91 | 2227739.37 | Аналитический метод | 0.10 | Закрепление отсутствует |
| | | | | | |

| 2. Сведения о характерных точках границ объекта | | | | | |
|---|---------------|------------|--|---|--|
| Обозначение характерных точек границ | Координаты, м | | Метод определения координат характерной точки | Средняя квадратическая погрешность положения характерной точки (Mt), м | Описание обозначения точки на местности (при наличии) |
| | X | Y | | | |
| 1 | 2 | 3 | 4 | 5 | 6 |
| 363 | 549862.20 | 2227740.85 | Аналитический метод | 0.10 | Закрепление отсутствует |
| 364 | 549862.51 | 2227741.64 | Аналитический метод | 0.10 | Закрепление отсутствует |
| 366 | 549843.12 | 2227844.99 | Аналитический метод | 0.10 | Закрепление отсутствует |
| 367 | 549851.85 | 2227872.44 | Аналитический метод | 0.10 | Закрепление отсутствует |
| 368 | 549850.15 | 2227874.16 | Аналитический метод | 0.10 | Закрепление отсутствует |
| 369 | 549857.98 | 2227881.89 | Аналитический метод | 0.10 | Закрепление отсутствует |
| 370 | 549841.22 | 2227898.88 | Аналитический метод | 0.10 | Закрепление отсутствует |
| 371 | 549836.54 | 2227894.39 | Аналитический метод | 0.10 | Закрепление отсутствует |
| 372 | 549836.25 | 2227894.69 | Аналитический метод | 0.10 | Закрепление отсутствует |
| 374 | 549827.89 | 2227883.12 | Аналитический метод | 0.10 | Закрепление отсутствует |
| 375 | 549832.88 | 2227877.91 | Аналитический метод | 0.10 | Закрепление отсутствует |
| 376 | 549805.16 | 2227863.04 | Аналитический метод | 0.10 | Закрепление отсутствует |
| 377 | 549784.56 | 2227851.52 | Аналитический метод | 0.10 | Закрепление отсутствует |
| 378 | 549780.15 | 2227850.46 | Аналитический метод | 0.10 | Закрепление отсутствует |
| 379 | 549777.00 | 2227849.00 | Аналитический метод | 0.10 | Закрепление отсутствует |
| 380 | 549772.21 | 2227845.48 | Аналитический метод | 0.10 | Закрепление отсутствует |
| 381 | 549766.44 | 2227840.44 | Аналитический метод | 0.10 | Закрепление отсутствует |
| 382 | 549760.68 | 2227835.39 | Аналитический метод | 0.10 | Закрепление отсутствует |
| 383 | 549756.58 | 2227830.34 | Аналитический метод | 0.10 | Закрепление отсутствует |
| 384 | 549755.22 | 2227829.32 | Аналитический метод | 0.10 | Закрепление отсутствует |
| 385 | 549734.97 | 2227809.61 | Аналитический метод | 0.10 | Закрепление отсутствует |
| 386 | 549717.78 | 2227783.62 | Аналитический метод | 0.10 | Закрепление отсутствует |
| 387 | 549712.41 | 2227787.18 | Аналитический метод | 0.10 | Закрепление отсутствует |
| 388 | 549702.84 | 2227759.18 | Аналитический метод | 0.10 | Закрепление отсутствует |
| 389 | 549710.11 | 2227756.70 | Аналитический метод | 0.10 | Закрепление отсутствует |
| | | | | | |

| 2. Сведения о характерных точках границ объекта | | | | | |
|---|---------------|------------|--|---|--|
| Обозначение характерных точек границ | Координаты, м | | Метод определения координат характерной точки | Средняя квадратическая погрешность положения характерной точки (Mt), м | Описание обозначения точки на местности (при наличии) |
| | X | Y | | | |
| 1 | 2 | 3 | 4 | 5 | 6 |
| 390 | 549667.02 | 2227733.28 | Аналитический метод | 0.10 | Закрепление отсутствует |
| 391 | 549675.67 | 2227717.52 | Аналитический метод | 0.10 | Закрепление отсутствует |
| 392 | 549690.39 | 2227725.68 | Аналитический метод | 0.10 | Закрепление отсутствует |
| 393 | 549691.09 | 2227724.43 | Аналитический метод | 0.10 | Закрепление отсутствует |
| 394 | 549687.82 | 2227722.66 | Аналитический метод | 0.10 | Закрепление отсутствует |
| 395 | 549669.29 | 2227712.25 | Аналитический метод | 0.10 | Закрепление отсутствует |
| 396 | 549659.47 | 2227730.31 | Аналитический метод | 0.10 | Закрепление отсутствует |
| 397 | 549657.72 | 2227733.65 | Аналитический метод | 0.10 | Закрепление отсутствует |
| 398 | 549662.89 | 2227736.36 | Аналитический метод | 0.10 | Закрепление отсутствует |
| 399 | 549654.27 | 2227740.22 | Аналитический метод | 0.10 | Закрепление отсутствует |
| 400 | 549654.18 | 2227740.39 | Аналитический метод | 0.10 | Закрепление отсутствует |
| 401 | 549654.01 | 2227740.33 | Аналитический метод | 0.10 | Закрепление отсутствует |
| 402 | 549650.70 | 2227741.81 | Аналитический метод | 0.10 | Закрепление отсутствует |
| 403 | 549649.42 | 2227738.73 | Аналитический метод | 0.10 | Закрепление отсутствует |
| 404 | 549635.92 | 2227734.03 | Аналитический метод | 0.10 | Закрепление отсутствует |
| 405 | 549627.11 | 2227730.35 | Аналитический метод | 0.10 | Закрепление отсутствует |
| 406 | 549625.99 | 2227732.69 | Аналитический метод | 0.10 | Закрепление отсутствует |
| 407 | 549623.28 | 2227731.40 | Аналитический метод | 0.10 | Закрепление отсутствует |
| 408 | 549624.38 | 2227729.10 | Аналитический метод | 0.10 | Закрепление отсутствует |
| 409 | 549617.62 | 2227725.87 | Аналитический метод | 0.10 | Закрепление отсутствует |
| 410 | 549616.68 | 2227728.64 | Аналитический метод | 0.10 | Закрепление отсутствует |
| 411 | 549576.24 | 2227712.38 | Аналитический метод | 0.10 | Закрепление отсутствует |
| 412 | 549577.29 | 2227710.22 | Аналитический метод | 0.10 | Закрепление отсутствует |
| 413 | 549554.02 | 2227699.19 | Аналитический метод | 0.10 | Закрепление отсутствует |
| 414 | 549554.45 | 2227698.29 | Аналитический метод | 0.10 | Закрепление отсутствует |
| | | | | | |

| 2. Сведения о характерных точках границ объекта | | | | | |
|---|---------------|------------|--|---|--|
| Обозначение характерных точек границ | Координаты, м | | Метод определения координат характерной точки | Средняя квадратическая погрешность положения характерной точки (Mt), м | Описание обозначения точки на местности (при наличии) |
| | X | Y | | | |
| 1 | 2 | 3 | 4 | 5 | 6 |
| 415 | 549540.98 | 2227691.53 | Аналитический метод | 0.10 | Закрепление отсутствует |
| 416 | 549540.37 | 2227692.78 | Аналитический метод | 0.10 | Закрепление отсутствует |
| 417 | 549537.65 | 2227691.47 | Аналитический метод | 0.10 | Закрепление отсутствует |
| 418 | 549538.28 | 2227690.17 | Аналитический метод | 0.10 | Закрепление отсутствует |
| 419 | 549526.65 | 2227684.33 | Аналитический метод | 0.10 | Закрепление отсутствует |
| 420 | 549525.58 | 2227686.70 | Аналитический метод | 0.10 | Закрепление отсутствует |
| 421 | 549500.82 | 2227675.50 | Аналитический метод | 0.10 | Закрепление отсутствует |
| 422 | 549504.12 | 2227668.21 | Аналитический метод | 0.10 | Закрепление отсутствует |
| 423 | 549485.89 | 2227659.97 | Аналитический метод | 0.10 | Закрепление отсутствует |
| 424 | 549484.17 | 2227663.79 | Аналитический метод | 0.10 | Закрепление отсутствует |
| 425 | 549466.11 | 2227650.68 | Аналитический метод | 0.10 | Закрепление отсутствует |
| 426 | 549466.65 | 2227649.55 | Аналитический метод | 0.10 | Закрепление отсутствует |
| 427 | 549460.59 | 2227646.91 | Аналитический метод | 0.10 | Закрепление отсутствует |
| 429 | 549468.15 | 2227629.53 | Аналитический метод | 0.10 | Закрепление отсутствует |
| 431 | 549439.20 | 2227616.94 | Аналитический метод | 0.10 | Закрепление отсутствует |
| 432 | 549437.60 | 2227620.61 | Аналитический метод | 0.10 | Закрепление отсутствует |
| 433 | 549421.92 | 2227613.79 | Аналитический метод | 0.10 | Закрепление отсутствует |
| 434 | 549425.91 | 2227604.61 | Аналитический метод | 0.10 | Закрепление отсутствует |
| 435 | 549407.54 | 2227596.69 | Аналитический метод | 0.10 | Закрепление отсутствует |
| 436 | 549398.25 | 2227618.07 | Аналитический метод | 0.10 | Закрепление отсутствует |
| 437 | 549387.91 | 2227614.64 | Аналитический метод | 0.10 | Закрепление отсутствует |
| 438 | 549359.63 | 2227596.95 | Аналитический метод | 0.10 | Закрепление отсутствует |
| 439 | 549357.69 | 2227600.05 | Аналитический метод | 0.10 | Закрепление отсутствует |
| 440 | 549327.58 | 2227575.63 | Аналитический метод | 0.10 | Закрепление отсутствует |
| 441 | 549289.37 | 2227543.64 | Аналитический метод | 0.10 | Закрепление отсутствует |
| | | | | | |

| 2. Сведения о характерных точках границ объекта | | | | | |
|---|---------------|------------|--|---|--|
| Обозначение характерных точек границ | Координаты, м | | Метод определения координат характерной точки | Средняя квадратическая погрешность положения характерной точки (Mt), м | Описание обозначения точки на местности (при наличии) |
| | X | Y | | | |
| 1 | 2 | 3 | 4 | 5 | 6 |
| 442 | 549280.84 | 2227531.31 | Аналитический метод | 0.10 | Закрепление отсутствует |
| 443 | 549282.13 | 2227529.97 | Аналитический метод | 0.10 | Закрепление отсутствует |
| 444 | 549283.30 | 2227529.06 | Аналитический метод | 0.10 | Закрепление отсутствует |
| 446 | 549266.51 | 2227499.70 | Аналитический метод | 0.10 | Закрепление отсутствует |
| 447 | 549267.32 | 2227491.26 | Аналитический метод | 0.10 | Закрепление отсутствует |
| 448 | 549247.42 | 2227489.34 | Аналитический метод | 0.10 | Закрепление отсутствует |
| 449 | 549246.37 | 2227500.29 | Аналитический метод | 0.10 | Закрепление отсутствует |
| 451 | 549099.55 | 2227486.13 | Аналитический метод | 0.10 | Закрепление отсутствует |
| 452 | 549100.12 | 2227480.16 | Аналитический метод | 0.10 | Закрепление отсутствует |
| 453 | 549080.22 | 2227478.24 | Аналитический метод | 0.10 | Закрепление отсутствует |
| 454 | 549080.02 | 2227480.23 | Аналитический метод | 0.10 | Закрепление отсутствует |
| 455 | 549072.19 | 2227479.47 | Аналитический метод | 0.10 | Закрепление отсутствует |
| 457 | 549061.53 | 2227361.45 | Аналитический метод | 0.10 | Закрепление отсутствует |
| 458 | 548956.81 | 2227255.35 | Аналитический метод | 0.10 | Закрепление отсутствует |
| 459 | 548867.00 | 2227196.43 | Аналитический метод | 0.10 | Закрепление отсутствует |
| 460 | 548803.20 | 2227172.74 | Аналитический метод | 0.10 | Закрепление отсутствует |
| 461 | 548556.22 | 2227088.38 | Аналитический метод | 0.10 | Закрепление отсутствует |
| 462 | 548382.03 | 2227066.09 | Аналитический метод | 0.10 | Закрепление отсутствует |
| 463 | 548344.09 | 2227024.73 | Аналитический метод | 0.10 | Закрепление отсутствует |
| 464 | 548315.21 | 2226877.87 | Аналитический метод | 0.10 | Закрепление отсутствует |
| 465 | 548343.15 | 2226796.60 | Аналитический метод | 0.10 | Закрепление отсутствует |
| 466 | 548346.11 | 2226797.61 | Аналитический метод | 0.10 | Закрепление отсутствует |
| 467 | 548352.18 | 2226771.15 | Аналитический метод | 0.10 | Закрепление отсутствует |
| 468 | 548339.63 | 2226766.84 | Аналитический метод | 0.10 | Закрепление отсутствует |
| 469 | 548336.38 | 2226776.30 | Аналитический метод | 0.10 | Закрепление отсутствует |
| | | | | | |

| 2. Сведения о характерных точках границ объекта | | | | | |
|---|---------------|------------|--|---|--|
| Обозначение характерных точек границ | Координаты, м | | Метод определения координат характерной точки | Средняя квадратическая погрешность положения характерной точки (Mt), м | Описание обозначения точки на местности (при наличии) |
| | X | Y | | | |
| 1 | 2 | 3 | 4 | 5 | 6 |
| 470 | 548271.45 | 2226753.98 | Аналитический метод | 0.10 | Закрепление отсутствует |
| 471 | 548271.15 | 2226754.94 | Аналитический метод | 0.10 | Закрепление отсутствует |
| 472 | 548269.93 | 2226754.52 | Аналитический метод | 0.10 | Закрепление отсутствует |
| 661 | 548268.65 | 2226758.31 | Аналитический метод | 0.10 | Закрепление отсутствует |
| 662 | 548269.96 | 2226758.76 | Аналитический метод | 0.10 | Закрепление отсутствует |
| 663 | 548269.66 | 2226759.71 | Аналитический метод | 0.10 | Закрепление отсутствует |
| 664 | 548334.43 | 2226781.97 | Аналитический метод | 0.10 | Закрепление отсутствует |
| 665 | 548301.78 | 2226876.95 | Аналитический метод | 0.10 | Закрепление отсутствует |
| 666 | 548332.04 | 2227030.83 | Аналитический метод | 0.10 | Закрепление отсутствует |
| 667 | 548375.66 | 2227078.38 | Аналитический метод | 0.10 | Закрепление отсутствует |
| 668 | 548509.68 | 2227095.53 | Аналитический метод | 0.10 | Закрепление отсутствует |
| 669 | 548509.05 | 2227100.49 | Аналитический метод | 0.10 | Закрепление отсутствует |
| 670 | 548552.12 | 2227106.00 | Аналитический метод | 0.10 | Закрепление отсутствует |
| 673 | 548797.15 | 2227189.69 | Аналитический метод | 0.10 | Закрепление отсутствует |
| 674 | 548858.82 | 2227212.59 | Аналитический метод | 0.10 | Закрепление отсутствует |
| 675 | 548945.34 | 2227269.36 | Аналитический метод | 0.10 | Закрепление отсутствует |
| 676 | 549044.18 | 2227369.50 | Аналитический метод | 0.10 | Закрепление отсутствует |
| 677 | 549055.61 | 2227495.96 | Аналитический метод | 0.10 | Закрепление отсутствует |
| 678 | 549098.20 | 2227500.07 | Аналитический метод | 0.10 | Закрепление отсутствует |
| 679 | 549099.16 | 2227490.11 | Аналитический метод | 0.10 | Закрепление отсутствует |
| 681 | 549245.98 | 2227504.26 | Аналитический метод | 0.10 | Закрепление отсутствует |
| 682 | 549245.50 | 2227509.25 | Аналитический метод | 0.10 | Закрепление отсутствует |
| 683 | 549257.66 | 2227510.42 | Аналитический метод | 0.10 | Закрепление отсутствует |
| 685 | 549276.21 | 2227542.84 | Аналитический метод | 0.10 | Закрепление отсутствует |
| 686 | 549318.02 | 2227581.06 | Аналитический метод | 0.10 | Закрепление отсутствует |
| | | | | | |

| 2. Сведения о характерных точках границ объекта | | | | | |
|---|---------------|------------|--|---|--|
| Обозначение характерных точек границ | Координаты, м | | Метод определения координат характерной точки | Средняя квадратическая погрешность положения характерной точки (Mt), м | Описание обозначения точки на местности (при наличии) |
| | X | Y | | | |
| 1 | 2 | 3 | 4 | 5 | 6 |
| 687 | 549345.67 | 2227603.56 | Аналитический метод | 0.10 | Закрепление отсутствует |
| 688 | 549382.34 | 2227626.49 | Аналитический метод | 0.10 | Закрепление отсутствует |
| 689 | 549413.54 | 2227636.83 | Аналитический метод | 0.10 | Закрепление отсутствует |
| 690 | 549421.70 | 2227618.06 | Аналитический метод | 0.10 | Закрепление отсутствует |
| 691 | 549436.01 | 2227624.28 | Аналитический метод | 0.10 | Закрепление отсутствует |
| 692 | 549434.01 | 2227628.86 | Аналитический метод | 0.10 | Закрепление отсутствует |
| 693 | 549450.84 | 2227636.18 | Аналитический метод | 0.10 | Закрепление отсутствует |
| 694 | 549442.15 | 2227654.60 | Аналитический метод | 0.10 | Закрепление отсутствует |
| 695 | 549460.24 | 2227663.14 | Аналитический метод | 0.10 | Закрепление отсутствует |
| 696 | 549464.38 | 2227654.36 | Аналитический метод | 0.10 | Закрепление отсутствует |
| 697 | 549482.49 | 2227667.51 | Аналитический метод | 0.10 | Закрепление отсутствует |
| 698 | 549477.66 | 2227678.20 | Аналитический метод | 0.10 | Закрепление отсутствует |
| 699 | 549495.88 | 2227686.43 | Аналитический метод | 0.10 | Закрепление отсутствует |
| 700 | 549497.53 | 2227682.79 | Аналитический метод | 0.10 | Закрепление отсутствует |
| 701 | 549511.20 | 2227688.97 | Аналитический метод | 0.10 | Закрепление отсутствует |
| 702 | 549512.84 | 2227685.33 | Аналитический метод | 0.10 | Закрепление отсутствует |
| 703 | 549518.27 | 2227687.78 | Аналитический метод | 0.10 | Закрепление отсутствует |
| 704 | 549518.42 | 2227687.45 | Аналитический метод | 0.10 | Закрепление отсутствует |
| 705 | 549524.07 | 2227690.04 | Аналитический метод | 0.10 | Закрепление отсутствует |
| 706 | 549523.11 | 2227692.15 | Аналитический метод | 0.10 | Закрепление отсутствует |
| 707 | 549536.83 | 2227699.11 | Аналитический метод | 0.10 | Закрепление отсутствует |
| 708 | 549544.48 | 2227703.00 | Аналитический метод | 0.10 | Закрепление отсутствует |
| 709 | 549545.14 | 2227701.90 | Аналитический метод | 0.10 | Закрепление отсутствует |
| 710 | 549548.51 | 2227703.91 | Аналитический метод | 0.10 | Закрепление отсутствует |
| 711 | 549546.67 | 2227707.19 | Аналитический метод | 0.10 | Закрепление отсутствует |
| | | | | | |

| 2. Сведения о характерных точках границ объекта | | | | | |
|---|---------------|------------|--|---|--|
| Обозначение характерных точек границ | Координаты, м | | Метод определения координат характерной точки | Средняя квадратическая погрешность положения характерной точки (Mt), м | Описание обозначения точки на местности (при наличии) |
| | X | Y | | | |
| 1 | 2 | 3 | 4 | 5 | 6 |
| 712 | 549547.55 | 2227709.76 | Аналитический метод | 0.10 | Закрепление отсутствует |
| 713 | 549567.08 | 2227719.06 | Аналитический метод | 0.10 | Закрепление отсутствует |
| 714 | 549568.83 | 2227715.56 | Аналитический метод | 0.10 | Закрепление отсутствует |
| 715 | 549571.51 | 2227716.90 | Аналитический метод | 0.10 | Закрепление отсутствует |
| 716 | 549569.79 | 2227720.35 | Аналитический метод | 0.10 | Закрепление отсутствует |
| 717 | 549571.56 | 2227721.19 | Аналитический метод | 0.10 | Закрепление отсутствует |
| 718 | 549577.43 | 2227724.01 | Аналитический метод | 0.10 | Закрепление отсутствует |
| 719 | 549589.51 | 2227729.81 | Аналитический метод | 0.10 | Закрепление отсутствует |
| 720 | 549590.80 | 2227727.14 | Аналитический метод | 0.10 | Закрепление отсутствует |
| 721 | 549593.49 | 2227728.43 | Аналитический метод | 0.10 | Закрепление отсутствует |
| 722 | 549592.25 | 2227731.12 | Аналитический метод | 0.10 | Закрепление отсутствует |
| 723 | 549596.04 | 2227732.94 | Аналитический метод | 0.10 | Закрепление отсутствует |
| 724 | 549597.53 | 2227733.43 | Аналитический метод | 0.10 | Закрепление отсутствует |
| 725 | 549599.60 | 2227734.35 | Аналитический метод | 0.10 | Закрепление отсутствует |
| 726 | 549616.96 | 2227742.67 | Аналитический метод | 0.10 | Закрепление отсутствует |
| 727 | 549618.22 | 2227740.05 | Аналитический метод | 0.10 | Закрепление отсутствует |
| 728 | 549620.92 | 2227741.35 | Аналитический метод | 0.10 | Закрепление отсутствует |
| 729 | 549619.67 | 2227743.95 | Аналитический метод | 0.10 | Закрепление отсутствует |
| 730 | 549629.80 | 2227748.34 | Аналитический метод | 0.10 | Закрепление отсутствует |
| 731 | 549642.70 | 2227754.41 | Аналитический метод | 0.10 | Закрепление отсутствует |
| 732 | 549653.58 | 2227748.77 | Аналитический метод | 0.10 | Закрепление отсутствует |
| 733 | 549652.23 | 2227745.51 | Аналитический метод | 0.10 | Закрепление отсутствует |
| 734 | 549666.98 | 2227738.91 | Аналитический метод | 0.10 | Закрепление отсутствует |
| 735 | 549695.26 | 2227761.75 | Аналитический метод | 0.10 | Закрепление отсутствует |
| 750 | 549695.27 | 2227761.77 | Аналитический метод | 0.10 | Закрепление отсутствует |
| | | | | | |

| 2. Сведения о характерных точках границ объекта | | | | | |
|---|---------------|------------|--|---|--|
| Обозначение характерных точек границ | Координаты, м | | Метод определения координат характерной точки | Средняя квадратическая погрешность положения характерной точки (Mt), м | Описание обозначения точки на местности (при наличии) |
| | X | Y | | | |
| 1 | 2 | 3 | 4 | 5 | 6 |
| 736 | 549699.05 | 2227760.47 | Аналитический метод | 0.10 | Закрепление отсутствует |
| 737 | 549708.96 | 2227789.47 | Аналитический метод | 0.10 | Закрепление отсутствует |
| 738 | 549702.76 | 2227793.57 | Аналитический метод | 0.10 | Закрепление отсутствует |
| 739 | 549707.92 | 2227801.36 | Аналитический метод | 0.10 | Закрепление отсутствует |
| 740 | 549746.01 | 2227829.84 | Аналитический метод | 0.10 | Закрепление отсутствует |
| 741 | 549749.71 | 2227835.09 | Аналитический метод | 0.10 | Закрепление отсутствует |
| 742 | 549769.56 | 2227854.08 | Аналитический метод | 0.10 | Закрепление отсутствует |
| 743 | 549789.47 | 2227864.74 | Аналитический метод | 0.10 | Закрепление отсутствует |
| 744 | 549808.55 | 2227874.79 | Аналитический метод | 0.10 | Закрепление отсутствует |
| 745 | 549807.10 | 2227877.26 | Аналитический метод | 0.10 | Закрепление отсутствует |
| 746 | 549814.26 | 2227882.16 | Аналитический метод | 0.10 | Закрепление отсутствует |
| 747 | 549820.33 | 2227886.29 | Аналитический метод | 0.10 | Закрепление отсутствует |
| 748 | 549823.08 | 2227888.14 | Аналитический метод | 0.10 | Закрепление отсутствует |
| 749 | 549825.08 | 2227886.05 | Аналитический метод | 0.10 | Закрепление отсутствует |
| 751 | 549833.99 | 2227898.39 | Аналитический метод | 0.10 | Закрепление отсутствует |
| 752 | 549832.82 | 2227899.23 | Аналитический метод | 0.10 | Закрепление отсутствует |
| 753 | 549830.60 | 2227910.91 | Аналитический метод | 0.10 | Закрепление отсутствует |
| 754 | 549829.24 | 2227916.28 | Аналитический метод | 0.10 | Закрепление отсутствует |
| 755 | 549836.45 | 2227923.39 | Аналитический метод | 0.10 | Закрепление отсутствует |
| 756 | 549843.72 | 2227915.80 | Аналитический метод | 0.10 | Закрепление отсутствует |
| 757 | 549853.93 | 2227939.93 | Аналитический метод | 0.10 | Закрепление отсутствует |
| 758 | 549962.24 | 2228076.84 | Аналитический метод | 0.10 | Закрепление отсутствует |
| 761 | 549853.37 | 2228543.19 | Аналитический метод | 0.10 | Закрепление отсутствует |
| 762 | 549829.52 | 2228837.86 | Аналитический метод | 0.10 | Закрепление отсутствует |
| 763 | 549817.96 | 2229081.61 | Аналитический метод | 0.10 | Закрепление отсутствует |
| | | | | | |

| 2. Сведения о характерных точках границ объекта | | | | | |
|---|---------------|------------|--|---|--|
| Обозначение характерных точек границ | Координаты, м | | Метод определения координат характерной точки | Средняя квадратическая погрешность положения характерной точки (Mt), м | Описание обозначения точки на местности (при наличии) |
| | X | Y | | | |
| 1 | 2 | 3 | 4 | 5 | 6 |
| 764 | 549812.77 | 2229148.14 | Аналитический метод | 0.10 | Закрепление отсутствует |
| 765 | 549785.48 | 2229647.91 | Аналитический метод | 0.10 | Закрепление отсутствует |
| 766 | 549787.39 | 2229889.67 | Аналитический метод | 0.10 | Закрепление отсутствует |
| 767 | 549778.08 | 2230283.98 | Аналитический метод | 0.10 | Закрепление отсутствует |
| 768 | 549778.73 | 2230291.69 | Аналитический метод | 0.10 | Закрепление отсутствует |
| 769 | 549771.76 | 2230292.29 | Аналитический метод | 0.10 | Закрепление отсутствует |
| 770 | 549773.45 | 2230312.21 | Аналитический метод | 0.10 | Закрепление отсутствует |
| 771 | 549784.42 | 2230311.28 | Аналитический метод | 0.10 | Закрепление отсутствует |
| 772 | 549793.77 | 2230421.01 | Аналитический метод | 0.10 | Закрепление отсутствует |
| 773 | 549782.98 | 2230420.55 | Аналитический метод | 0.10 | Закрепление отсутствует |
| 774 | 549782.13 | 2230440.54 | Аналитический метод | 0.10 | Закрепление отсутствует |
| 775 | 549789.13 | 2230440.83 | Аналитический метод | 0.10 | Закрепление отсутствует |
| 776 | 549776.30 | 2230745.97 | Аналитический метод | 0.10 | Закрепление отсутствует |
| 777 | 549726.77 | 2231080.52 | Аналитический метод | 0.10 | Закрепление отсутствует |
| 779 | 549732.95 | 2231150.30 | Аналитический метод | 0.10 | Закрепление отсутствует |
| 780 | 549717.79 | 2231164.85 | Аналитический метод | 0.10 | Закрепление отсутствует |
| 782 | 549745.48 | 2231253.37 | Аналитический метод | 0.10 | Закрепление отсутствует |
| 783 | 549794.04 | 2231353.83 | Аналитический метод | 0.10 | Закрепление отсутствует |
| 784 | 549807.10 | 2231396.20 | Аналитический метод | 0.10 | Закрепление отсутствует |
| 785 | 549803.67 | 2231437.66 | Аналитический метод | 0.10 | Закрепление отсутствует |
| 786 | 549788.08 | 2231458.96 | Аналитический метод | 0.10 | Закрепление отсутствует |
| 787 | 549804.22 | 2231470.78 | Аналитический метод | 0.10 | Закрепление отсутствует |
| 788 | 549806.58 | 2231467.55 | Аналитический метод | 0.10 | Закрепление отсутствует |
| 789 | 549883.26 | 2231523.67 | Аналитический метод | 0.10 | Закрепление отсутствует |
| 790 | 549880.89 | 2231526.88 | Аналитический метод | 0.10 | Закрепление отсутствует |
| | | | | | |

| 2. Сведения о характерных точках границ объекта | | | | | |
|---|---------------|------------|--|---|--|
| Обозначение характерных точек границ | Координаты, м | | Метод определения координат характерной точки | Средняя квадратическая погрешность положения характерной точки (Mt), м | Описание обозначения точки на местности (при наличии) |
| | X | Y | | | |
| 1 | 2 | 3 | 4 | 5 | 6 |
| 791 | 549913.48 | 2231550.73 | Аналитический метод | 0.10 | Закрепление отсутствует |
| 794 | 550273.14 | 2232221.78 | Аналитический метод | 0.10 | Закрепление отсутствует |
| 795 | 550273.24 | 2232223.60 | Аналитический метод | 0.10 | Закрепление отсутствует |
| 797 | 550263.25 | 2232224.13 | Аналитический метод | 0.10 | Закрепление отсутствует |
| 799 | 550265.91 | 2232274.06 | Аналитический метод | 0.10 | Закрепление отсутствует |
| 800 | 550241.70 | 2232275.35 | Аналитический метод | 0.10 | Закрепление отсутствует |
| 801 | 550181.94 | 2232286.47 | Аналитический метод | 0.10 | Закрепление отсутствует |
| 802 | 550163.96 | 2232286.68 | Аналитический метод | 0.10 | Закрепление отсутствует |
| 803 | 550163.13 | 2232280.65 | Аналитический метод | 0.10 | Закрепление отсутствует |
| 804 | 550144.98 | 2232280.87 | Аналитический метод | 0.10 | Закрепление отсутствует |
| 805 | 550144.96 | 2232279.37 | Аналитический метод | 0.10 | Закрепление отсутствует |
| 807 | 550107.96 | 2232279.82 | Аналитический метод | 0.10 | Закрепление отсутствует |
| 809 | 550108.37 | 2232313.32 | Аналитический метод | 0.10 | Закрепление отсутствует |
| 811 | 550145.36 | 2232312.87 | Аналитический метод | 0.10 | Закрепление отсутствует |
| 813 | 550145.27 | 2232305.07 | Аналитический метод | 0.10 | Закрепление отсутствует |
| 816 | 550173.04 | 2232301.24 | Аналитический метод | 0.10 | Закрепление отсутствует |
| 817 | 550172.81 | 2232299.58 | Аналитический метод | 0.10 | Закрепление отсутствует |
| 818 | 550183.22 | 2232299.45 | Аналитический метод | 0.10 | Закрепление отсутствует |
| 819 | 550243.24 | 2232288.28 | Аналитический метод | 0.10 | Закрепление отсутствует |
| 820 | 550266.97 | 2232287.02 | Аналитический метод | 0.10 | Закрепление отсутствует |
| 822 | 550267.48 | 2232299.58 | Аналитический метод | 0.10 | Закрепление отсутствует |
| 824 | 550290.10 | 2232298.64 | Аналитический метод | 0.10 | Закрепление отсутствует |
| 825 | 550289.93 | 2232294.66 | Аналитический метод | 0.10 | Закрепление отсутствует |
| 826 | 550324.57 | 2232293.16 | Аналитический метод | 0.10 | Закрепление отсутствует |
| 827 | 550324.75 | 2232297.16 | Аналитический метод | 0.10 | Закрепление отсутствует |
| | | | | | |

| 2. Сведения о характерных точках границ объекта | | | | | |
|---|---------------|------------|--|---|--|
| Обозначение характерных точек границ | Координаты, м | | Метод определения координат характерной точки | Средняя квадратическая погрешность положения характерной точки (Mt), м | Описание обозначения точки на местности (при наличии) |
| | X | Y | | | |
| 1 | 2 | 3 | 4 | 5 | 6 |
| 828 | 550335.67 | 2232296.69 | Аналитический метод | 0.10 | Закрепление отсутствует |
| 829 | 550436.56 | 2232326.66 | Аналитический метод | 0.10 | Закрепление отсутствует |
| 830 | 550595.66 | 2232494.01 | Аналитический метод | 0.10 | Закрепление отсутствует |
| 835 | 550477.91 | 2232774.67 | Аналитический метод | 0.10 | Закрепление отсутствует |
| 836 | 550481.61 | 2232776.22 | Аналитический метод | 0.10 | Закрепление отсутствует |
| 837 | 550430.77 | 2232897.17 | Аналитический метод | 0.10 | Закрепление отсутствует |
| 838 | 550427.15 | 2232895.66 | Аналитический метод | 0.10 | Закрепление отсутствует |
| 839 | 550291.48 | 2232884.31 | Аналитический метод | 0.10 | Закрепление отсутствует |
| 840 | 550168.95 | 2233043.07 | Аналитический метод | 0.10 | Закрепление отсутствует |
| 841 | 550161.59 | 2233042.10 | Аналитический метод | 0.10 | Закрепление отсутствует |
| 842 | 550160.15 | 2233053.00 | Аналитический метод | 0.10 | Закрепление отсутствует |
| 843 | 550127.78 | 2233048.72 | Аналитический метод | 0.10 | Закрепление отсутствует |
| 844 | 550129.22 | 2233037.82 | Аналитический метод | 0.10 | Закрепление отсутствует |
| 845 | 550109.40 | 2233035.20 | Аналитический метод | 0.10 | Закрепление отсутствует |
| 846 | 550108.48 | 2233042.14 | Аналитический метод | 0.10 | Закрепление отсутствует |
| 847 | 550099.42 | 2233040.94 | Аналитический метод | 0.10 | Закрепление отсутствует |
| 848 | 550100.73 | 2233031.03 | Аналитический метод | 0.10 | Закрепление отсутствует |
| 849 | 550070.99 | 2233027.10 | Аналитический метод | 0.10 | Закрепление отсутствует |
| 850 | 550071.19 | 2233025.57 | Аналитический метод | 0.10 | Закрепление отсутствует |
| 852 | 550044.36 | 2233022.03 | Аналитический метод | 0.10 | Закрепление отсутствует |
| 853 | 550032.41 | 2233036.62 | Аналитический метод | 0.10 | Закрепление отсутствует |
| 854 | 550030.12 | 2233053.94 | Аналитический метод | 0.10 | Закрепление отсутствует |
| 856 | 550066.80 | 2233058.78 | Аналитический метод | 0.10 | Закрепление отсутствует |
| 857 | 550067.32 | 2233054.86 | Аналитический метод | 0.10 | Закрепление отсутствует |
| 858 | 550075.34 | 2233055.92 | Аналитический метод | 0.10 | Закрепление отсутствует |
| | | | | | |

| 2. Сведения о характерных точках границ объекта | | | | | |
|---|---------------|------------|--|---|--|
| Обозначение характерных точек границ | Координаты, м | | Метод определения координат характерной точки | Средняя квадратическая погрешность положения характерной точки (Mt), м | Описание обозначения точки на местности (при наличии) |
| | X | Y | | | |
| 1 | 2 | 3 | 4 | 5 | 6 |
| 859 | 550072.72 | 2233075.75 | Аналитический метод | 0.10 | Закрепление отсутствует |
| 860 | 550082.64 | 2233077.06 | Аналитический метод | 0.10 | Закрепление отсутствует |
| 861 | 550077.60 | 2233115.15 | Аналитический метод | 0.10 | Закрепление отсутствует |
| 862 | 550081.57 | 2233115.68 | Аналитический метод | 0.10 | Закрепление отсутствует |
| 863 | 550078.28 | 2233140.61 | Аналитический метод | 0.10 | Закрепление отсутствует |
| 864 | 550074.31 | 2233140.09 | Аналитический метод | 0.10 | Закрепление отсутствует |
| 865 | 550065.74 | 2233204.97 | Аналитический метод | 0.10 | Закрепление отсутствует |
| 866 | 550044.19 | 2233254.60 | Аналитический метод | 0.10 | Закрепление отсутствует |
| 867 | 549881.14 | 2233487.36 | Аналитический метод | 0.10 | Закрепление отсутствует |
| 868 | 549849.77 | 2233571.53 | Аналитический метод | 0.10 | Закрепление отсутствует |
| 869 | 549844.73 | 2233573.16 | Аналитический метод | 0.10 | Закрепление отсутствует |
| 870 | 549845.92 | 2233576.97 | Аналитический метод | 0.10 | Закрепление отсутствует |
| 871 | 549837.31 | 2233579.66 | Аналитический метод | 0.10 | Закрепление отсутствует |
| 872 | 549836.15 | 2233575.93 | Аналитический метод | 0.10 | Закрепление отсутствует |
| 873 | 549821.88 | 2233580.55 | Аналитический метод | 0.10 | Закрепление отсутствует |
| 874 | 549825.47 | 2233592.05 | Аналитический метод | 0.10 | Закрепление отсутствует |
| 875 | 549512.88 | 2234394.87 | Аналитический метод | 0.10 | Закрепление отсутствует |
| 876 | 549450.16 | 2234745.01 | Аналитический метод | 0.10 | Закрепление отсутствует |
| 877 | 549343.05 | 2235134.02 | Аналитический метод | 0.10 | Закрепление отсутствует |
| 878 | 549209.83 | 2235358.70 | Аналитический метод | 0.10 | Закрепление отсутствует |
| 879 | 549036.25 | 2235680.15 | Аналитический метод | 0.10 | Закрепление отсутствует |
| 880 | 549013.55 | 2235778.24 | Аналитический метод | 0.10 | Закрепление отсутствует |
| 881 | 548926.48 | 2236008.61 | Аналитический метод | 0.10 | Закрепление отсутствует |
| 882 | 548922.79 | 2236007.21 | Аналитический метод | 0.10 | Закрепление отсутствует |
| 883 | 548918.91 | 2236017.56 | Аналитический метод | 0.10 | Закрепление отсутствует |
| | | | | | |

| 2. Сведения о характерных точках границ объекта | | | | | |
|---|---------------|------------|--|---|--|
| Обозначение характерных точек границ | Координаты, м | | Метод определения координат характерной точки | Средняя квадратическая погрешность положения характерной точки (Mt), м | Описание обозначения точки на местности (при наличии) |
| | X | Y | | | |
| 1 | 2 | 3 | 4 | 5 | 6 |
| 884 | 548843.53 | 2235989.29 | Аналитический метод | 0.10 | Закрепление отсутствует |
| 885 | 548846.69 | 2235980.86 | Аналитический метод | 0.10 | Закрепление отсутствует |
| 886 | 548830.02 | 2235974.61 | Аналитический метод | 0.10 | Закрепление отсутствует |
| 887 | 548828.09 | 2235977.67 | Аналитический метод | 0.10 | Закрепление отсутствует |
| 889 | 548597.04 | 2235831.92 | Аналитический метод | 0.10 | Закрепление отсутствует |
| 890 | 548603.20 | 2235822.16 | Аналитический метод | 0.10 | Закрепление отсутствует |
| 891 | 548571.92 | 2235802.42 | Аналитический метод | 0.10 | Закрепление отсутствует |
| 892 | 548554.03 | 2235830.72 | Аналитический метод | 0.10 | Закрепление отсутствует |
| 893 | 548585.32 | 2235850.50 | Аналитический метод | 0.10 | Закрепление отсутствует |
| 894 | 548584.77 | 2235851.37 | Аналитический метод | 0.10 | Закрепление отсутствует |
| 895 | 548627.06 | 2235878.05 | Аналитический метод | 0.10 | Закрепление отсутствует |
| 896 | 548632.39 | 2235869.59 | Аналитический метод | 0.10 | Закрепление отсутствует |
| 898 | 548828.34 | 2235993.20 | Аналитический метод | 0.10 | Закрепление отсутствует |
| 899 | 548840.37 | 2235997.72 | Аналитический метод | 0.10 | Закрепление отсутствует |
| 900 | 548842.13 | 2235993.04 | Аналитический метод | 0.10 | Закрепление отсутствует |
| 901 | 548917.50 | 2236021.30 | Аналитический метод | 0.10 | Закрепление отсутствует |
| 902 | 548915.75 | 2236025.99 | Аналитический метод | 0.10 | Закрепление отсутствует |
| 1 | 548934.47 | 2236033.01 | Аналитический метод | 0.10 | Закрепление отсутствует |
| 473 | 548108.74 | 2226699.12 | Аналитический метод | 0.10 | Закрепление отсутствует |
| 475 | 548005.78 | 2226663.73 | Аналитический метод | 0.10 | Закрепление отсутствует |
| 476 | 548007.08 | 2226659.95 | Аналитический метод | 0.10 | Закрепление отсутствует |
| 477 | 547988.16 | 2226653.45 | Аналитический метод | 0.10 | Закрепление отсутствует |
| 478 | 547981.13 | 2226673.91 | Аналитический метод | 0.10 | Закрепление отсутствует |
| 479 | 547882.87 | 2226759.42 | Аналитический метод | 0.10 | Закрепление отсутствует |
| 480 | 547727.91 | 2226707.73 | Аналитический метод | 0.10 | Закрепление отсутствует |
| | | | | | |

| 2. Сведения о характерных точках границ объекта | | | | | |
|---|---------------|------------|--|---|--|
| Обозначение характерных точек границ | Координаты, м | | Метод определения координат характерной точки | Средняя квадратическая погрешность положения характерной точки (Mt), м | Описание обозначения точки на местности (при наличии) |
| | X | Y | | | |
| 1 | 2 | 3 | 4 | 5 | 6 |
| 481 | 547689.75 | 2226822.11 | Аналитический метод | 0.10 | Закрепление отсутствует |
| 482 | 547670.57 | 2226904.77 | Аналитический метод | 0.10 | Закрепление отсутствует |
| 483 | 547664.70 | 2226915.48 | Аналитический метод | 0.10 | Закрепление отсутствует |
| 484 | 547528.42 | 2226840.76 | Аналитический метод | 0.10 | Закрепление отсутствует |
| 485 | 547368.10 | 2226726.39 | Аналитический метод | 0.10 | Закрепление отсутствует |
| 486 | 547347.86 | 2226721.85 | Аналитический метод | 0.10 | Закрепление отсутствует |
| 487 | 547346.98 | 2226725.75 | Аналитический метод | 0.10 | Закрепление отсутствует |
| 488 | 547325.70 | 2226720.97 | Аналитический метод | 0.10 | Закрепление отсутствует |
| 489 | 547328.11 | 2226710.24 | Аналитический метод | 0.10 | Закрепление отсутствует |
| 490 | 547308.59 | 2226705.86 | Аналитический метод | 0.10 | Закрепление отсутствует |
| 491 | 547307.06 | 2226712.69 | Аналитический метод | 0.10 | Закрепление отсутствует |
| 492 | 547174.23 | 2226682.86 | Аналитический метод | 0.10 | Закрепление отсутствует |
| 493 | 546955.99 | 2226753.91 | Аналитический метод | 0.10 | Закрепление отсутствует |
| 494 | 546873.97 | 2226782.89 | Аналитический метод | 0.10 | Закрепление отсутствует |
| 495 | 546850.24 | 2226785.42 | Аналитический метод | 0.10 | Закрепление отсутствует |
| 496 | 546850.66 | 2226789.40 | Аналитический метод | 0.10 | Закрепление отсутствует |
| 497 | 546815.46 | 2226793.16 | Аналитический метод | 0.10 | Закрепление отсутствует |
| 498 | 546815.03 | 2226789.18 | Аналитический метод | 0.10 | Закрепление отсутствует |
| 500 | 546741.62 | 2226797.02 | Аналитический метод | 0.10 | Закрепление отсутствует |
| 501 | 546743.17 | 2226813.29 | Аналитический метод | 0.10 | Закрепление отсутствует |
| 502 | 546714.73 | 2226816.12 | Аналитический метод | 0.10 | Закрепление отсутствует |
| 503 | 546637.68 | 2226839.49 | Аналитический метод | 0.10 | Закрепление отсутствует |
| 504 | 546559.15 | 2226869.54 | Аналитический метод | 0.10 | Закрепление отсутствует |
| 505 | 546544.30 | 2226870.26 | Аналитический метод | 0.10 | Закрепление отсутствует |
| 506 | 546541.52 | 2226813.05 | Аналитический метод | 0.10 | Закрепление отсутствует |
| | | | | | |

| 2. Сведения о характерных точках границ объекта | | | | | |
|---|---------------|------------|--|---|--|
| Обозначение характерных точек границ | Координаты, м | | Метод определения координат характерной точки | Средняя квадратическая погрешность положения характерной точки (Mt), м | Описание обозначения точки на местности (при наличии) |
| | X | Y | | | |
| 1 | 2 | 3 | 4 | 5 | 6 |
| 507 | 546537.53 | 2226813.24 | Аналитический метод | 0.10 | Закрепление отсутствует |
| 508 | 546535.90 | 2226779.71 | Аналитический метод | 0.10 | Закрепление отсутствует |
| 509 | 546539.90 | 2226779.52 | Аналитический метод | 0.10 | Закрепление отсутствует |
| 510 | 546537.26 | 2226725.05 | Аналитический метод | 0.10 | Закрепление отсутствует |
| 511 | 546535.32 | 2226294.02 | Аналитический метод | 0.10 | Закрепление отсутствует |
| 512 | 546550.82 | 2226213.51 | Аналитический метод | 0.10 | Закрепление отсутствует |
| 513 | 546549.67 | 2226211.67 | Аналитический метод | 0.10 | Закрепление отсутствует |
| 514 | 546549.10 | 2226208.71 | Аналитический метод | 0.10 | Закрепление отсутствует |
| 515 | 546542.38 | 2226205.48 | Аналитический метод | 0.10 | Закрепление отсутствует |
| 516 | 546547.53 | 2226194.58 | Аналитический метод | 0.10 | Закрепление отсутствует |
| 517 | 546550.15 | 2226182.90 | Аналитический метод | 0.10 | Закрепление отсутствует |
| 518 | 546557.94 | 2226172.54 | Аналитический метод | 0.10 | Закрепление отсутствует |
| 519 | 546563.04 | 2226161.74 | Аналитический метод | 0.10 | Закрепление отсутствует |
| 520 | 546573.42 | 2226154.23 | Аналитический метод | 0.10 | Закрепление отсутствует |
| 521 | 546574.40 | 2226149.68 | Аналитический метод | 0.10 | Закрепление отсутствует |
| 522 | 546581.52 | 2226140.09 | Аналитический метод | 0.10 | Закрепление отсутствует |
| 523 | 546578.53 | 2226135.90 | Аналитический метод | 0.10 | Закрепление отсутствует |
| 524 | 546575.27 | 2226138.22 | Аналитический метод | 0.10 | Закрепление отсутствует |
| 527 | 546541.30 | 2226090.60 | Аналитический метод | 0.10 | Закрепление отсутствует |
| 528 | 546544.96 | 2226087.99 | Аналитический метод | 0.10 | Закрепление отсутствует |
| 529 | 546713.31 | 2225554.25 | Аналитический метод | 0.10 | Закрепление отсутствует |
| 530 | 546766.51 | 2225395.27 | Аналитический метод | 0.10 | Закрепление отсутствует |
| 531 | 546763.67 | 2225394.32 | Аналитический метод | 0.10 | Закрепление отсутствует |
| 532 | 546863.22 | 2225096.84 | Аналитический метод | 0.10 | Закрепление отсутствует |
| 533 | 546952.50 | 2224850.20 | Аналитический метод | 0.10 | Закрепление отсутствует |
| | | | | | |

| 2. Сведения о характерных точках границ объекта | | | | | |
|---|---------------|------------|--|---|--|
| Обозначение характерных точек границ | Координаты, м | | Метод определения координат характерной точки | Средняя квадратическая погрешность положения характерной точки (Mt), м | Описание обозначения точки на местности (при наличии) |
| | X | Y | | | |
| 1 | 2 | 3 | 4 | 5 | 6 |
| 534 | 546954.45 | 2224840.51 | Аналитический метод | 0.10 | Закрепление отсутствует |
| 535 | 546953.47 | 2224840.31 | Аналитический метод | 0.10 | Закрепление отсутствует |
| 536 | 546958.90 | 2224813.39 | Аналитический метод | 0.10 | Закрепление отсутствует |
| 537 | 546968.70 | 2224815.36 | Аналитический метод | 0.10 | Закрепление отсутствует |
| 538 | 546969.87 | 2224809.55 | Аналитический метод | 0.10 | Закрепление отсутствует |
| 539 | 547055.64 | 2224567.30 | Аналитический метод | 0.10 | Закрепление отсутствует |
| 540 | 547088.54 | 2224485.53 | Аналитический метод | 0.10 | Закрепление отсутствует |
| 541 | 547086.68 | 2224484.78 | Аналитический метод | 0.10 | Закрепление отсутствует |
| 542 | 547089.51 | 2224477.76 | Аналитический метод | 0.10 | Закрепление отсутствует |
| 543 | 547086.21 | 2224453.92 | Аналитический метод | 0.10 | Закрепление отсутствует |
| 544 | 547078.29 | 2224455.01 | Аналитический метод | 0.10 | Закрепление отсутствует |
| 547 | 547066.38 | 2224368.92 | Аналитический метод | 0.10 | Закрепление отсутствует |
| 548 | 547077.28 | 2224367.41 | Аналитический метод | 0.10 | Закрепление отсутствует |
| 549 | 547074.54 | 2224347.60 | Аналитический метод | 0.10 | Закрепление отсутствует |
| 550 | 547067.61 | 2224348.56 | Аналитический метод | 0.10 | Закрепление отсутствует |
| 551 | 547064.04 | 2224322.73 | Аналитический метод | 0.10 | Закрепление отсутствует |
| 552 | 546858.74 | 2223706.47 | Аналитический метод | 0.10 | Закрепление отсутствует |
| 553 | 546831.36 | 2223620.33 | Аналитический метод | 0.10 | Закрепление отсутствует |
| 554 | 546840.89 | 2223617.30 | Аналитический метод | 0.10 | Закрепление отсутствует |
| 555 | 546825.74 | 2223569.65 | Аналитический метод | 0.10 | Закрепление отсутствует |
| 556 | 546742.05 | 2223596.25 | Аналитический метод | 0.10 | Закрепление отсутствует |
| 557 | 546713.27 | 2223570.01 | Аналитический метод | 0.10 | Закрепление отсутствует |
| 558 | 546711.83 | 2223563.29 | Аналитический метод | 0.10 | Закрепление отсутствует |
| 559 | 546719.27 | 2223561.63 | Аналитический метод | 0.10 | Закрепление отсутствует |
| 560 | 546718.53 | 2223558.34 | Аналитический метод | 0.10 | Закрепление отсутствует |
| | | | | | |

| 2. Сведения о характерных точках границ объекта | | | | | |
|---|---------------|------------|--|---|--|
| Обозначение характерных точек границ | Координаты, м | | Метод определения координат характерной точки | Средняя квадратическая погрешность положения характерной точки (Mt), м | Описание обозначения точки на местности (при наличии) |
| | X | Y | | | |
| 1 | 2 | 3 | 4 | 5 | 6 |
| 561 | 546716.41 | 2223559.11 | Аналитический метод | 0.10 | Закрепление отсутствует |
| 562 | 546714.88 | 2223554.88 | Аналитический метод | 0.10 | Закрепление отсутствует |
| 563 | 546717.53 | 2223553.92 | Аналитический метод | 0.10 | Закрепление отсутствует |
| 565 | 546715.57 | 2223545.20 | Аналитический метод | 0.10 | Закрепление отсутствует |
| 566 | 546703.08 | 2223548.90 | Аналитический метод | 0.10 | Закрепление отсутствует |
| 567 | 546703.72 | 2223551.77 | Аналитический метод | 0.10 | Закрепление отсутствует |
| 568 | 546696.42 | 2223553.38 | Аналитический метод | 0.10 | Закрепление отсутствует |
| 570 | 546698.30 | 2223562.16 | Аналитический метод | 0.10 | Закрепление отсутствует |
| 571 | 546703.19 | 2223561.11 | Аналитический метод | 0.10 | Закрепление отсутствует |
| 572 | 546704.23 | 2223566.00 | Аналитический метод | 0.10 | Закрепление отсутствует |
| 573 | 546699.35 | 2223567.05 | Аналитический метод | 0.10 | Закрепление отсутствует |
| 574 | 546703.54 | 2223586.61 | Аналитический метод | 0.10 | Закрепление отсутствует |
| 575 | 546710.54 | 2223585.11 | Аналитический метод | 0.10 | Закрепление отсутствует |
| 576 | 546738.83 | 2223610.92 | Аналитический метод | 0.10 | Закрепление отсутствует |
| 577 | 546803.00 | 2223590.52 | Аналитический метод | 0.10 | Закрепление отсутствует |
| 578 | 546841.63 | 2223712.04 | Аналитический метод | 0.10 | Закрепление отсутствует |
| 579 | 546942.25 | 2224014.10 | Аналитический метод | 0.10 | Закрепление отсутствует |
| 580 | 546947.89 | 2224015.22 | Аналитический метод | 0.10 | Закрепление отсутствует |
| 581 | 547051.32 | 2224325.70 | Аналитический метод | 0.10 | Закрепление отсутствует |
| 582 | 547057.47 | 2224370.15 | Аналитический метод | 0.10 | Закрепление отсутствует |
| 583 | 547062.42 | 2224369.46 | Аналитический метод | 0.10 | Закрепление отсутствует |
| 584 | 547074.32 | 2224455.56 | Аналитический метод | 0.10 | Закрепление отсутствует |
| 585 | 547073.33 | 2224455.70 | Аналитический метод | 0.10 | Закрепление отсутствует |
| 586 | 547076.16 | 2224476.11 | Аналитический метод | 0.10 | Закрепление отсутствует |
| 587 | 547074.62 | 2224479.93 | Аналитический метод | 0.10 | Закрепление отсутствует |
| | | | | | |

| 2. Сведения о характерных точках границ объекта | | | | | |
|---|---------------|------------|--|---|--|
| Обозначение характерных точек границ | Координаты, м | | Метод определения координат характерной точки | Средняя квадратическая погрешность положения характерной точки (Mt), м | Описание обозначения точки на местности (при наличии) |
| | X | Y | | | |
| 1 | 2 | 3 | 4 | 5 | 6 |
| 588 | 547071.84 | 2224478.81 | Аналитический метод | 0.10 | Закрепление отсутствует |
| 589 | 547038.80 | 2224560.94 | Аналитический метод | 0.10 | Закрепление отсутствует |
| 590 | 546957.63 | 2224790.21 | Аналитический метод | 0.10 | Закрепление отсутствует |
| 591 | 546955.74 | 2224789.54 | Аналитический метод | 0.10 | Закрепление отсутствует |
| 592 | 546950.55 | 2224804.21 | Аналитический метод | 0.10 | Закрепление отсутствует |
| 593 | 546949.10 | 2224811.41 | Аналитический метод | 0.10 | Закрепление отсутствует |
| 594 | 546954.98 | 2224812.60 | Аналитический метод | 0.10 | Закрепление отсутствует |
| 595 | 546949.55 | 2224839.52 | Аналитический метод | 0.10 | Закрепление отсутствует |
| 596 | 546941.71 | 2224837.94 | Аналитический метод | 0.10 | Закрепление отсутствует |
| 597 | 546939.94 | 2224846.68 | Аналитический метод | 0.10 | Закрепление отсутствует |
| 598 | 546850.94 | 2225092.56 | Аналитический метод | 0.10 | Закрепление отсутствует |
| 600 | 546751.34 | 2225390.19 | Аналитический метод | 0.10 | Закрепление отсутствует |
| 601 | 546754.18 | 2225391.14 | Аналитический метод | 0.10 | Закрепление отсутствует |
| 602 | 546700.94 | 2225550.24 | Аналитический метод | 0.10 | Закрепление отсутствует |
| 603 | 546537.37 | 2226068.84 | Аналитический метод | 0.10 | Закрепление отсутствует |
| 604 | 546517.07 | 2226083.32 | Аналитический метод | 0.10 | Закрепление отсутствует |
| 605 | 546528.68 | 2226099.61 | Аналитический метод | 0.10 | Закрепление отсутствует |
| 606 | 546538.07 | 2226092.91 | Аналитический метод | 0.10 | Закрепление отсутствует |
| 607 | 546571.38 | 2226139.66 | Аналитический метод | 0.10 | Закрепление отсутствует |
| 608 | 546552.71 | 2226153.16 | Аналитический метод | 0.10 | Закрепление отсутствует |
| 609 | 546525.10 | 2226211.62 | Аналитический метод | 0.10 | Закрепление отсутствует |
| 610 | 546536.86 | 2226217.26 | Аналитический метод | 0.10 | Закрепление отсутствует |
| 611 | 546522.31 | 2226292.81 | Аналитический метод | 0.10 | Закрепление отсутствует |
| 612 | 546524.26 | 2226725.39 | Аналитический метод | 0.10 | Закрепление отсутствует |
| 613 | 546525.95 | 2226760.17 | Аналитический метод | 0.10 | Закрепление отсутствует |
| | | | | | |

| 2. Сведения о характерных точках границ объекта | | | | | |
|---|---------------|------------|--|---|--|
| Обозначение характерных точек границ | Координаты, м | | Метод определения координат характерной точки | Средняя квадратическая погрешность положения характерной точки (Mt), м | Описание обозначения точки на местности (при наличии) |
| | X | Y | | | |
| 1 | 2 | 3 | 4 | 5 | 6 |
| 614 | 546518.95 | 2226760.51 | Аналитический метод | 0.10 | Закрепление отсутствует |
| 615 | 546519.92 | 2226780.48 | Аналитический метод | 0.10 | Закрепление отсутствует |
| 616 | 546531.91 | 2226779.90 | Аналитический метод | 0.10 | Закрепление отсутствует |
| 617 | 546533.53 | 2226813.43 | Аналитический метод | 0.10 | Закрепление отсутствует |
| 618 | 546528.54 | 2226813.67 | Аналитический метод | 0.10 | Закрепление отсутствует |
| 619 | 546532.28 | 2226890.87 | Аналитический метод | 0.10 | Закрепление отсутствует |
| 620 | 546545.27 | 2226890.24 | Аналитический метод | 0.10 | Закрепление отсутствует |
| 621 | 546544.93 | 2226883.25 | Аналитический метод | 0.10 | Закрепление отсутствует |
| 622 | 546561.86 | 2226882.43 | Аналитический метод | 0.10 | Закрепление отсутствует |
| 623 | 546641.90 | 2226851.79 | Аналитический метод | 0.10 | Закрепление отсутствует |
| 625 | 546717.28 | 2226828.93 | Аналитический метод | 0.10 | Закрепление отсутствует |
| 626 | 546757.33 | 2226824.94 | Аналитический метод | 0.10 | Закрепление отсутствует |
| 627 | 546755.78 | 2226808.58 | Аналитический метод | 0.10 | Закрепление отсутствует |
| 628 | 546816.41 | 2226802.11 | Аналитический метод | 0.10 | Закрепление отсутствует |
| 629 | 546815.88 | 2226797.14 | Аналитический метод | 0.10 | Закрепление отсутствует |
| 630 | 546851.09 | 2226793.38 | Аналитический метод | 0.10 | Закрепление отсутствует |
| 631 | 546851.62 | 2226798.35 | Аналитический метод | 0.10 | Закрепление отсутствует |
| 632 | 546876.86 | 2226795.65 | Аналитический метод | 0.10 | Закрепление отсутствует |
| 633 | 546955.58 | 2226767.85 | Аналитический метод | 0.10 | Закрепление отсутствует |
| 634 | 546954.34 | 2226764.04 | Аналитический метод | 0.10 | Закрепление отсутствует |
| 635 | 546958.91 | 2226762.43 | Аналитический метод | 0.10 | Закрепление отсутствует |
| 636 | 546963.81 | 2226760.83 | Аналитический метод | 0.10 | Закрепление отсутствует |
| 637 | 546965.04 | 2226764.64 | Аналитический метод | 0.10 | Закрепление отсутствует |
| 638 | 547174.86 | 2226696.33 | Аналитический метод | 0.10 | Закрепление отсутствует |
| 640 | 547323.73 | 2226729.75 | Аналитический метод | 0.10 | Закрепление отсутствует |
| | | | | | |

| 2. Сведения о характерных точках границ объекта | | | | | |
|---|---------------|------------|--|---|--|
| Обозначение характерных точек границ | Координаты, м | | Метод определения координат характерной точки | Средняя квадратическая погрешность положения характерной точки (Mt), м | Описание обозначения точки на местности (при наличии) |
| | X | Y | | | |
| 1 | 2 | 3 | 4 | 5 | 6 |
| 641 | 547324.82 | 2226724.87 | Аналитический метод | 0.10 | Закрепление отсутствует |
| 642 | 547346.11 | 2226729.65 | Аналитический метод | 0.10 | Закрепление отсутствует |
| 643 | 547343.91 | 2226739.41 | Аналитический метод | 0.10 | Закрепление отсутствует |
| 644 | 547360.61 | 2226743.16 | Аналитический метод | 0.10 | Закрепление отсутствует |
| 645 | 547518.83 | 2226856.03 | Аналитический метод | 0.10 | Закрепление отсутствует |
| 646 | 547671.83 | 2226939.92 | Аналитический метод | 0.10 | Закрепление отсутствует |
| 647 | 547687.54 | 2226911.25 | Аналитический метод | 0.10 | Закрепление отсутствует |
| 648 | 547707.10 | 2226827.00 | Аналитический метод | 0.10 | Закрепление отсутствует |
| 649 | 547739.29 | 2226730.50 | Аналитический метод | 0.10 | Закрепление отсутствует |
| 650 | 547855.66 | 2226769.32 | Аналитический метод | 0.10 | Закрепление отсутствует |
| 651 | 547857.25 | 2226764.58 | Аналитический метод | 0.10 | Закрепление отсутствует |
| 652 | 547885.80 | 2226774.10 | Аналитический метод | 0.10 | Закрепление отсутствует |
| 653 | 547939.90 | 2226727.03 | Аналитический метод | 0.10 | Закрепление отсутствует |
| 654 | 547943.18 | 2226730.80 | Аналитический метод | 0.10 | Закрепление отсутствует |
| 655 | 547977.14 | 2226701.24 | Аналитический метод | 0.10 | Закрепление отсутствует |
| 656 | 547973.86 | 2226697.47 | Аналитический метод | 0.10 | Закрепление отсутствует |
| 657 | 547996.76 | 2226677.55 | Аналитический метод | 0.10 | Закрепление отсутствует |
| 658 | 548000.58 | 2226678.86 | Аналитический метод | 0.10 | Закрепление отсутствует |
| 659 | 548004.48 | 2226667.51 | Аналитический метод | 0.10 | Закрепление отсутствует |
| 660 | 548107.44 | 2226702.90 | Аналитический метод | 0.10 | Закрепление отсутствует |
| 473 | 548108.74 | 2226699.12 | Аналитический метод | 0.10 | Закрепление отсутствует |
| | | | | | |

3. Сведения о характерных точках части (частей) границы объекта

| Обозначение характерных точек части границы | Координаты, м | | Метод определения координат характерной точки | Средняя квадратическая погрешность положения характерной точки (Mt), м | Описание обозначения точки на местности (при наличии) |
|---|---------------|---|--|---|--|
| | X | Y | | | |
| 1 | 2 | 3 | 4 | 5 | 6 |
| - | - | - | - | - | - |

| |
|-------------|
| <div></div> |
|-------------|

| | | | | | | | |
|--|-------------------------------|---|---|---|---|---|--|
| Раздел 3 | | | | | | | |
| Сведения о местоположении измененных (уточненных) границ объекта | | | | | | | |
| 1. Система координат - | | | | | | | |
| 2. Сведения о характерных точках границ объекта | | | | | | | |
| Обозначение характерных точек границ | Существующие координаты, м | | Измененные (уточненные) координаты, м | | Метод определения координат характерной точки | Средняя квадратическая погрешность положения характерной точки (Mt), м | Описание обозначения точки на местности (при наличии) |
| | X | Y | X | Y | | | |
| 1 | 2 | 3 | 4 | 5 | 6 | 7 | 8 |
| - | - | - | - | - | - | - | |
| 3. Сведения о характерных точках части (частей) границы объекта | | | | | | | |
| Обозначение характерных точек части границы | Существующие координаты, м | | Измененные (уточненные) координаты, м | | Метод определения координат характерной точки | Средняя квадратическая погрешность положения характерной точки (Mt), м | Описание обозначения точки на местности (при наличии) |
| | X | Y | X | Y | | | |
| 1 | 2 | 3 | 4 | 5 | 6 | 7 | 8 |
| - | - | - | - | - | - | - | |
| | | | | | | | |

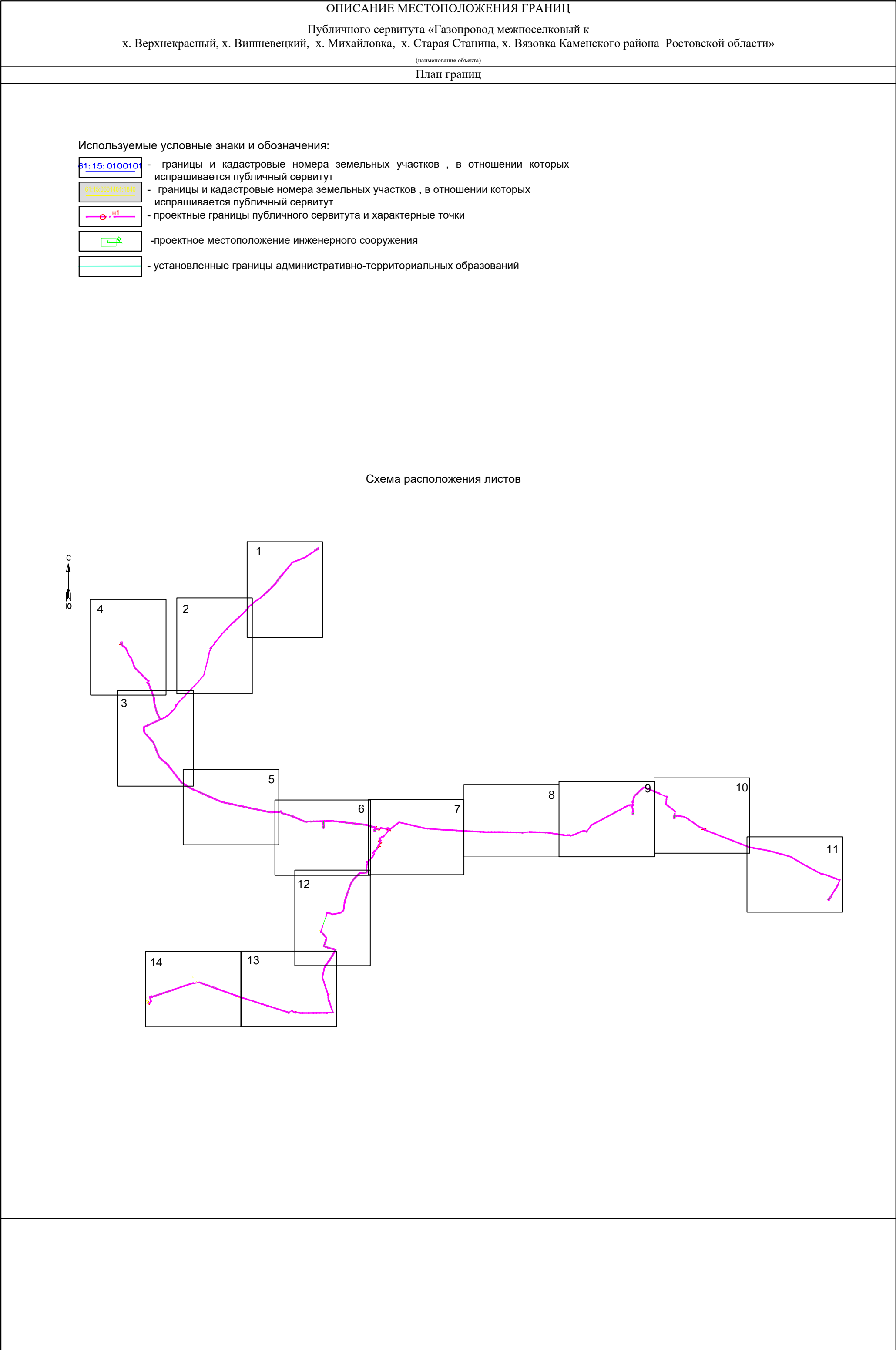





План границ





Масштаб 1:5000

Каменский р-н,
Ростовская
область





Масштаб 1:5000

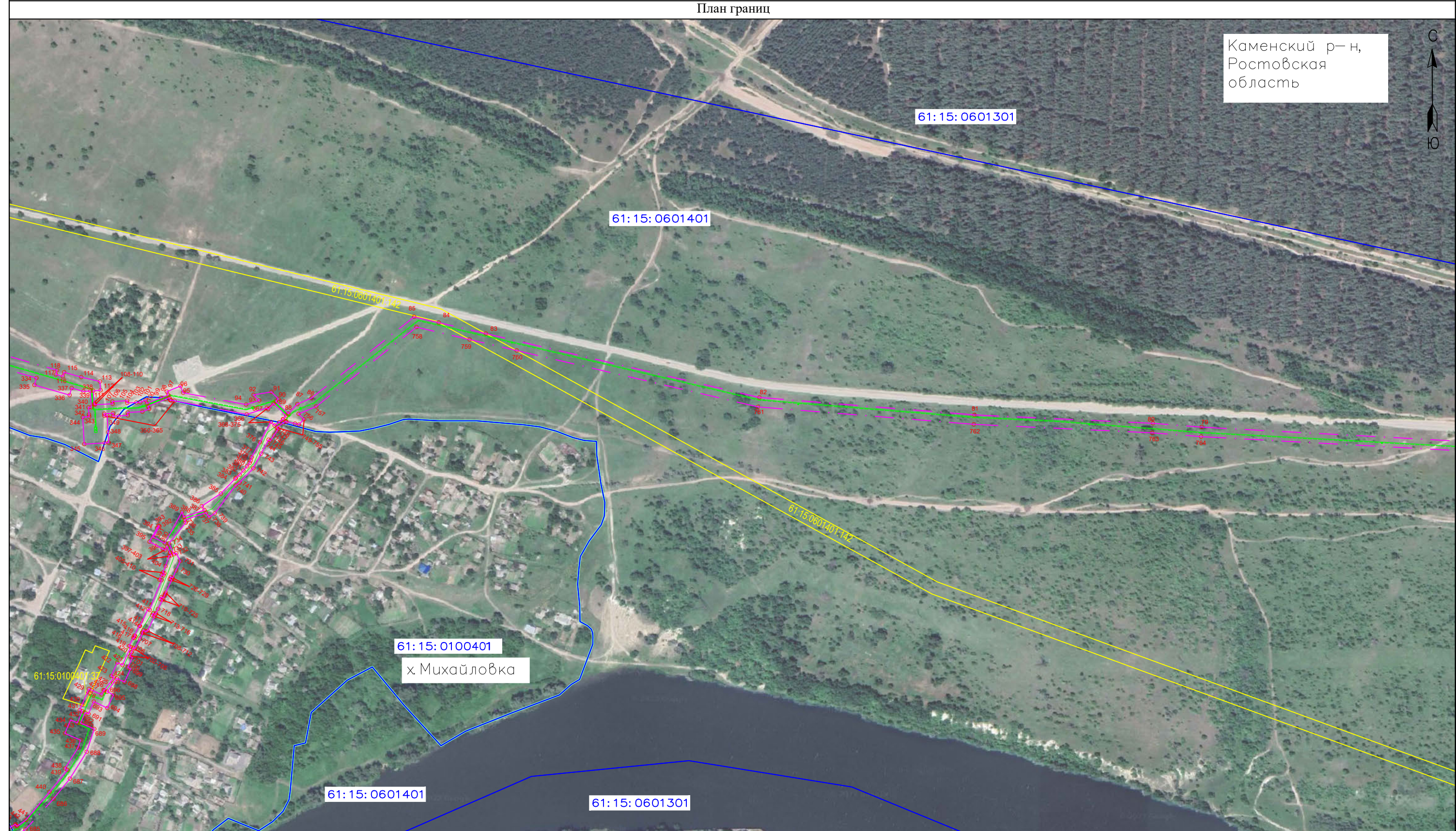

Публичного сервитута «Газопровод межпоселковый к
х. Верхнекрасный, х. Вишневецкий, х. Михайловка, х. Старая Станица, х. Вязовка Каменского района Ростовской области»

План границ



ОПИСАНИЕ МЕСТОПОЛОЖЕНИЯ ГРАНИЦ

Публичного сервитута «Газопровод межпоселковый к
х. Верхнекрасный, х. Вишневецкий, х. Михайловка, х. Старая Станица, х. Вязовка Каменского района Ростовской области»

(наименование объекта)

План границ



Масштаб 1:5000

ОПИСАНИЕ МЕСТОПОЛОЖЕНИЯ ГРАНИЦ

Публичного сервитута «Газопровод межпоселковый к
х. Верхнекрасный, х. Вишневецкий, х. Михайловка, х. Старая Станица, х. Вязовка Каменского района Ростовской области»

(наименование объекта)

План границ

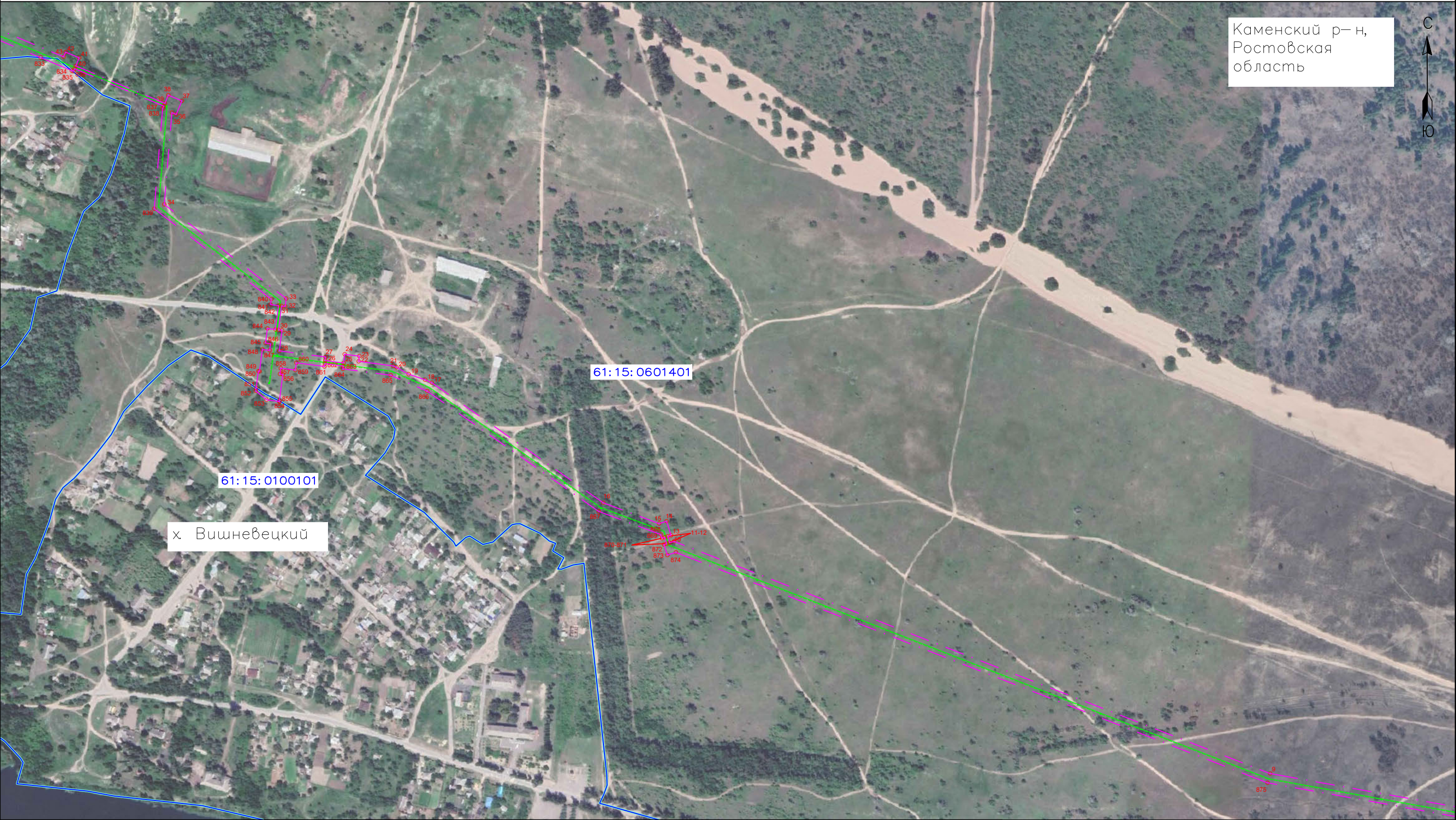

Публичного сервитута «Газопровод межпоселковый к
х. Верхнекрасный, х. Вишневецкий, х. Михайловка, х. Старая Станица, х. Вязовка Каменского района Ростовской области»

План границ

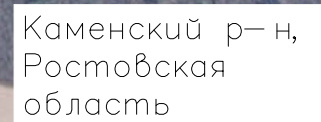

11

ОПИСАНИЕ МЕСТОПОЛОЖЕНИЯ ГРАНИЦ

Публичного сервитута «Газопровод межпоселковый к
х. Верхнекрасный, х. Вишневецкий, х. Михайловка, х. Старая Станица, х. Вязовка Каменского района Ростовской области»

(наименование объекта)

План границ

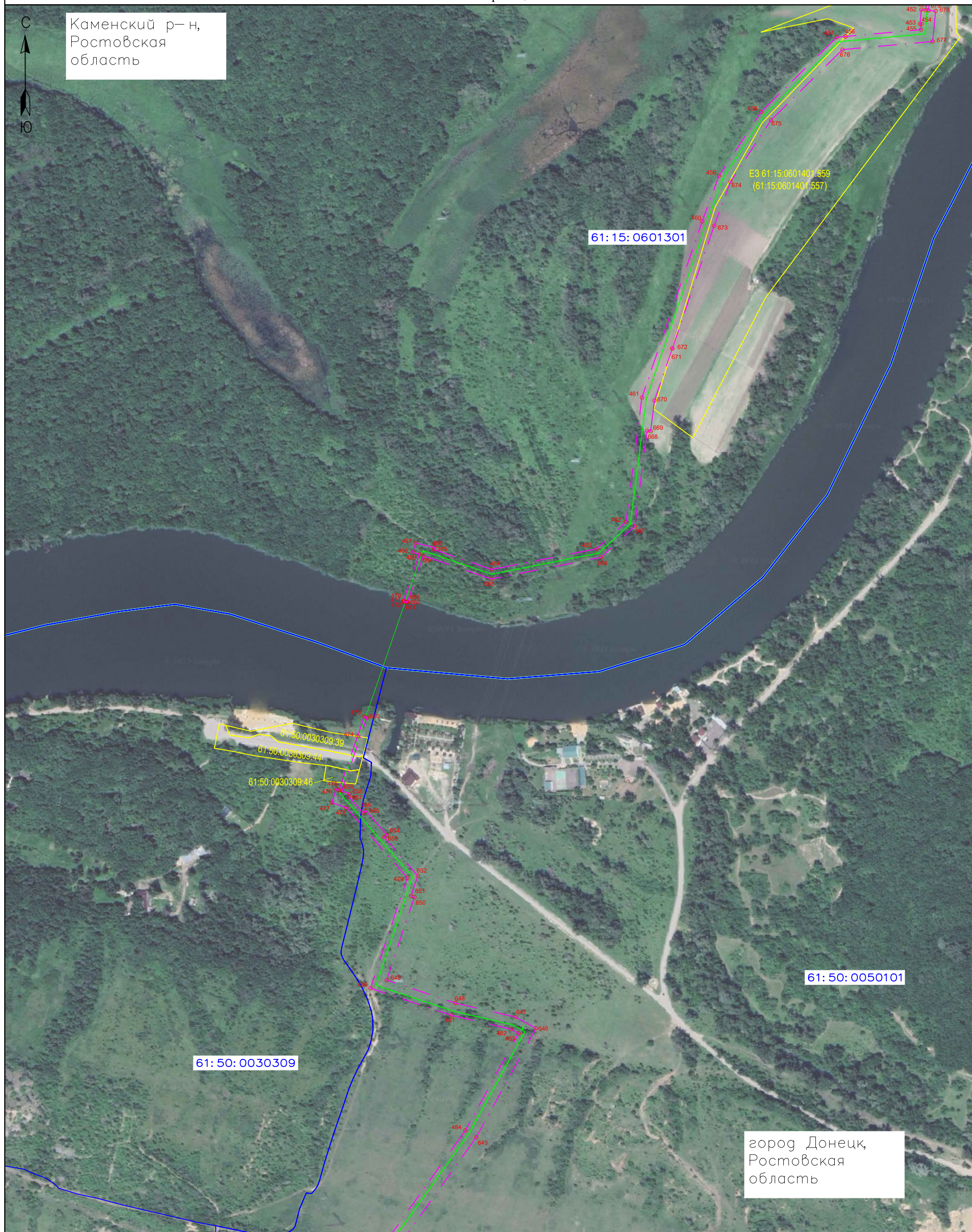

Масштаб 1:5000

Публичного сервитута «Газопровод межпоселковый к
х. Верхнекрасный, х. Вишневецкий, х. Михайловка, х. Старая Станица, х. Вязовка Каменского района Ростовской области»

План границ

План границ

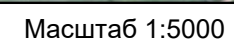

Публичного сервитута «Газопровод межпоселковый к
х. Верхнекрасный, х. Вишневецкий, х. Михайловка, х. Старая Станица, х. Вязовка Каменского района Ростовской области»

План границ

C
↑
↓
Ю

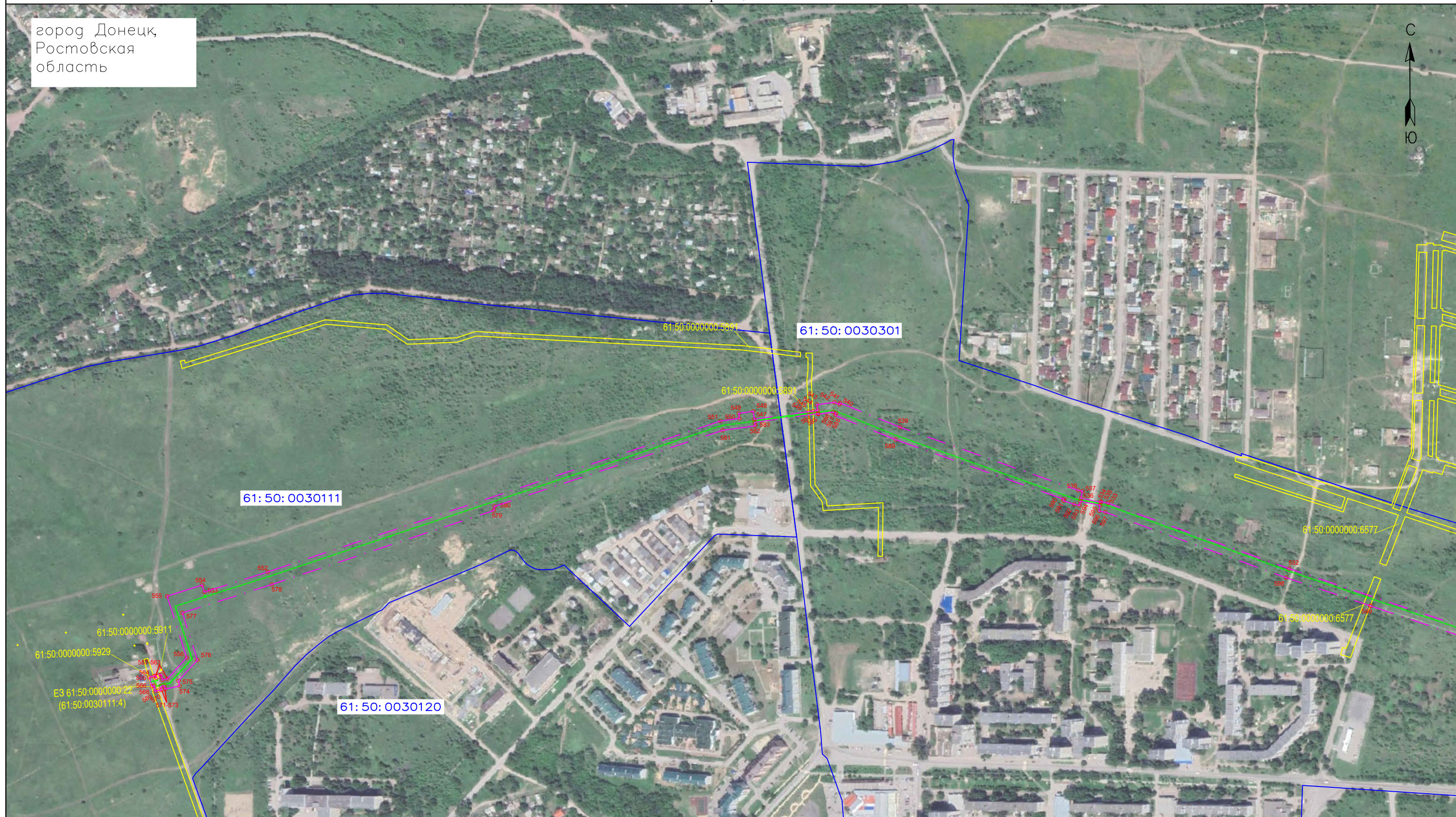

14